

**L'AVENIR DE LA MOBILITE  
INTELLIGENTE.**

**Winner of the  
Belgian Digital Innovation Impact Award 2022  
for connecting industrial vehicles.**

**Membre de Solar Impulse Foundation et Ecovadis**

# Effi Lite: Performance et Fiabilité

- Boitier de télématique **4G** (GSM) avec **carte SIM** (250 Mo ou 1Go)
- Connecté au **Chronotachygraphe** (Données sociales, CC & MM) et au Can Bus **FMS** (Consommation carburant, etc..)
- Position en temps réel via le **réseau GPS** (Compatible avec GLONASS, GALILEO, BEIDOU, QZSS)
- 2 Ports RS232, 1 Port RS485, **Bluetooth**
- Certifié **IP41** ( -40 °C / +85 °C)
- Garantie **2 ans**

# Suivre le parc véhicules

# Visualiser l'ensemble des véhicules

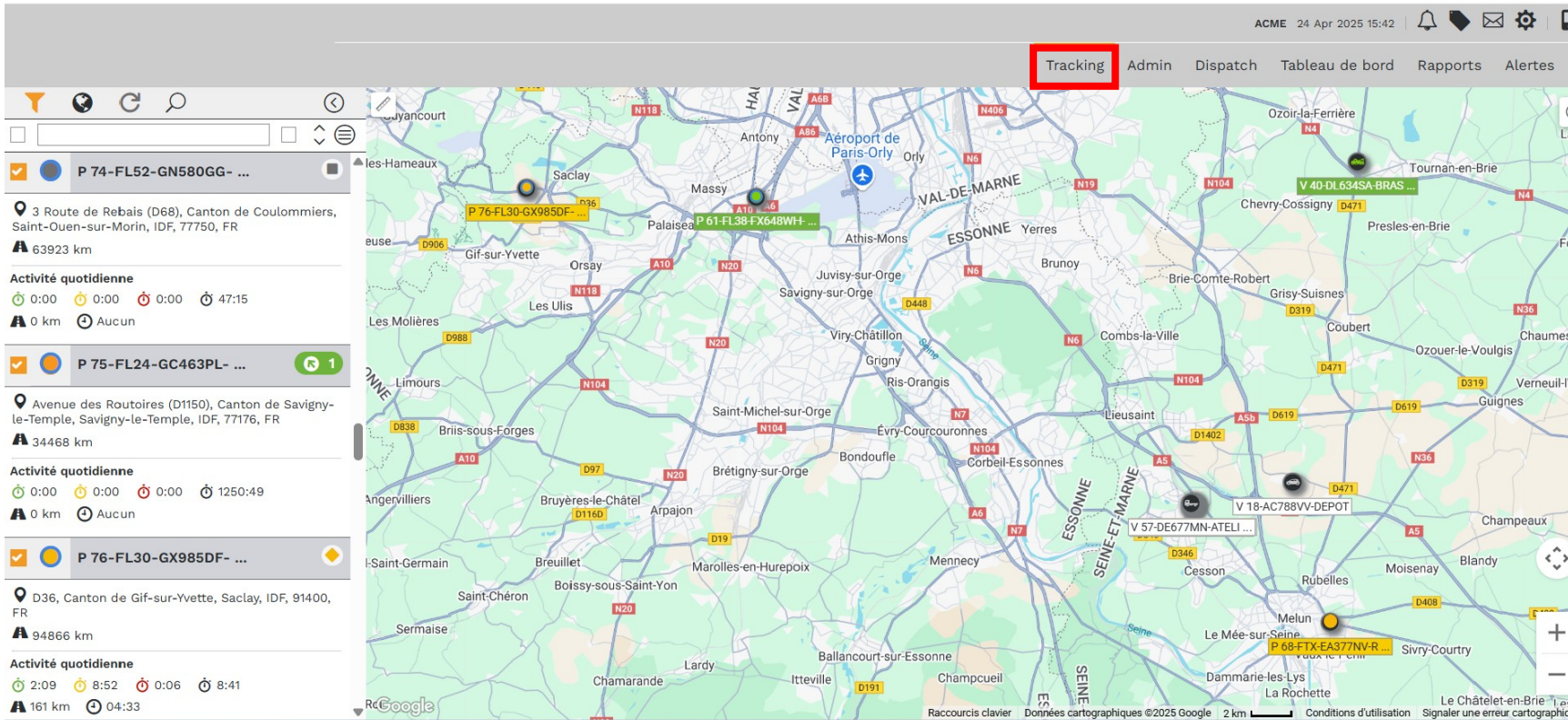

- Carte **Google Map**
- Vue satellite et Hybride
- Fonction « **Street View** »
- Visualisation du **trafic en temps réel**
- Point d'intérêts **Google**
- Gestion des **POI** (Entrée, sortie, alertes, etc..)

# Consulter les itinéraires

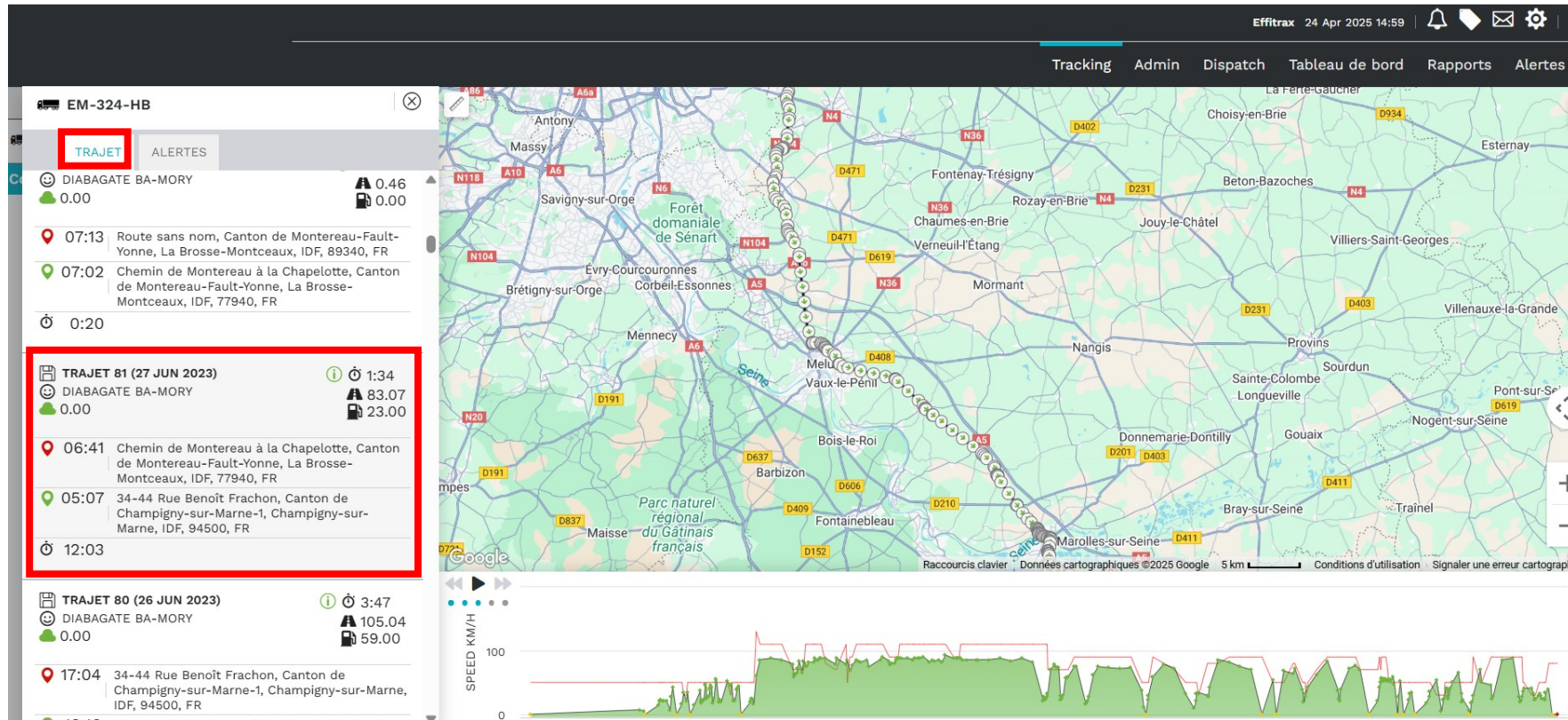

- **Par véhicule / Trajet**
- Itinéraire avec **sens de circulation**
- **Durée, consommation, CO<sup>2</sup> émis**
- **Chauffeur identifié** (Chronotachygraphe)
- Fonction « **rejouer** » l'**itinéraire** via la courbe de vitesse

# Suivre les activités du véhicule

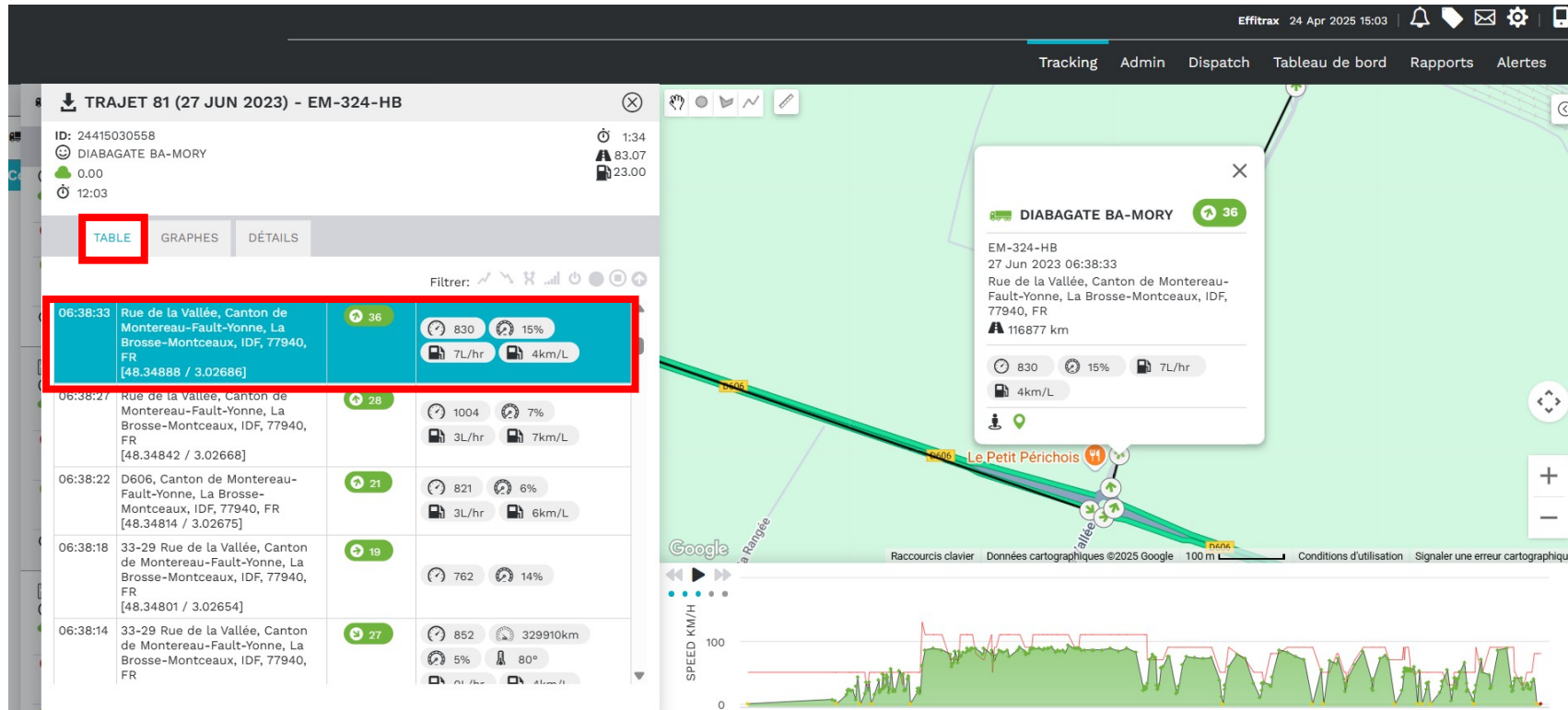

- Par véhicule / Trajet
- Position GPS et libellé de l'adresse
- Statut du véhicule (conduite, stationnaire, etc..)
- Vitesse, compte tours moteur, consommation en temps réel.

# Analyser les données véhicule

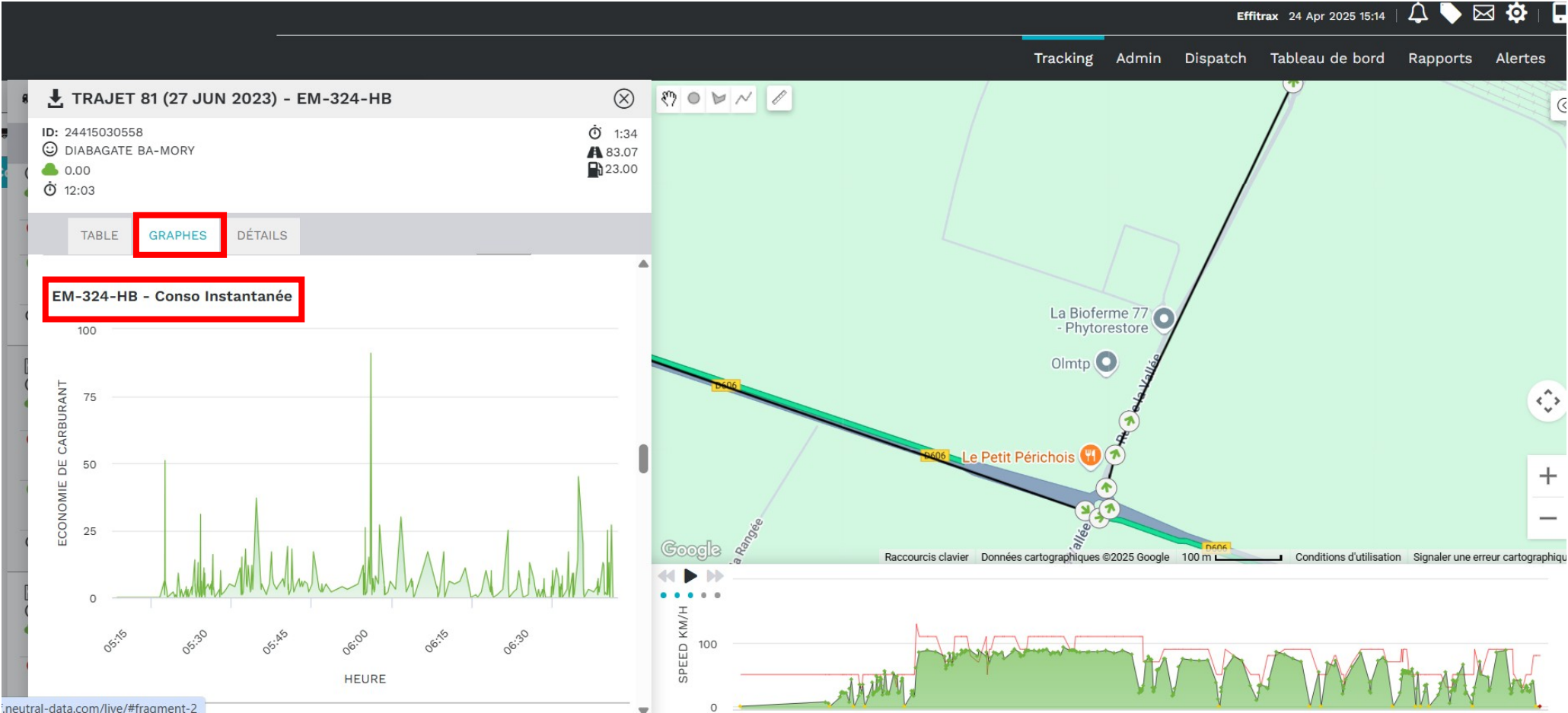

# Analyser les données véhicule

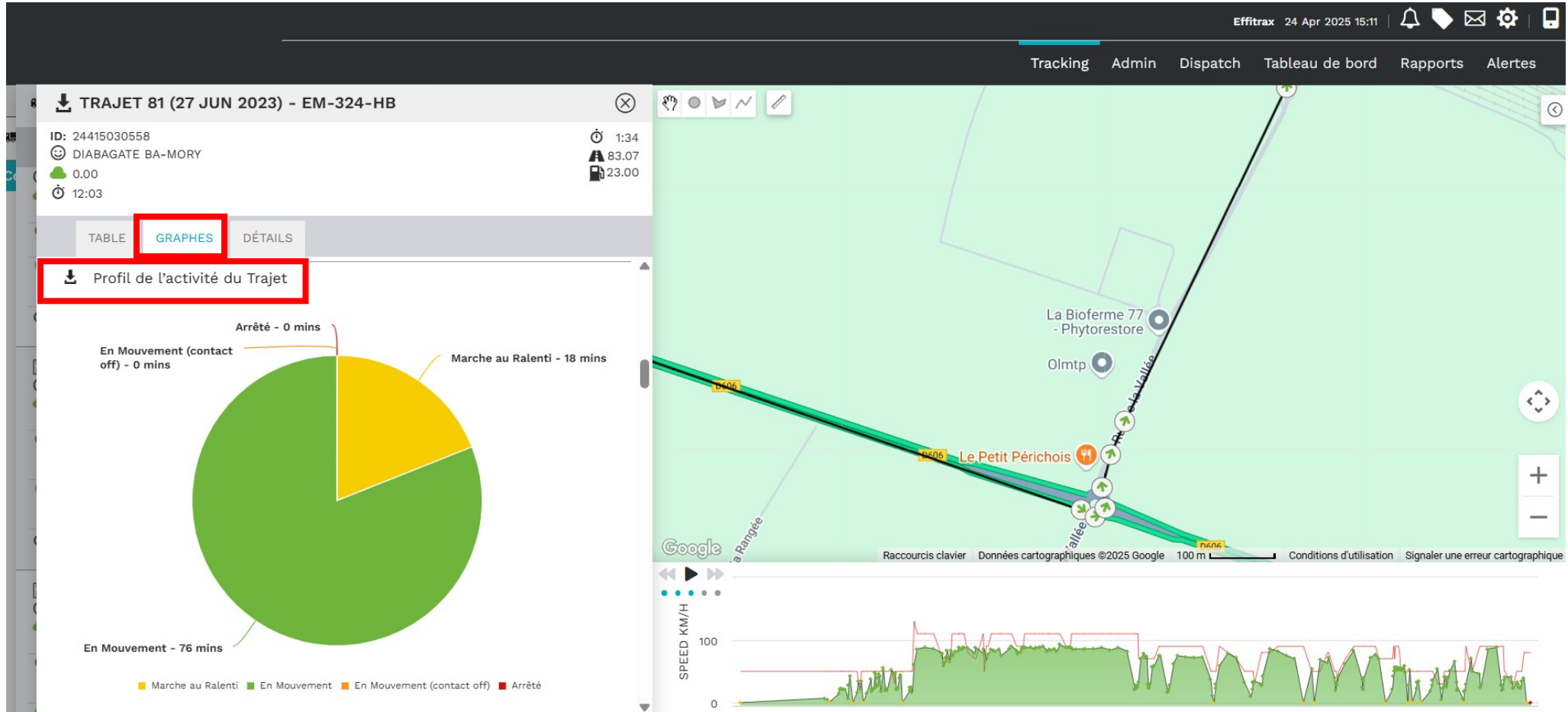

# Analyser les données véhicule

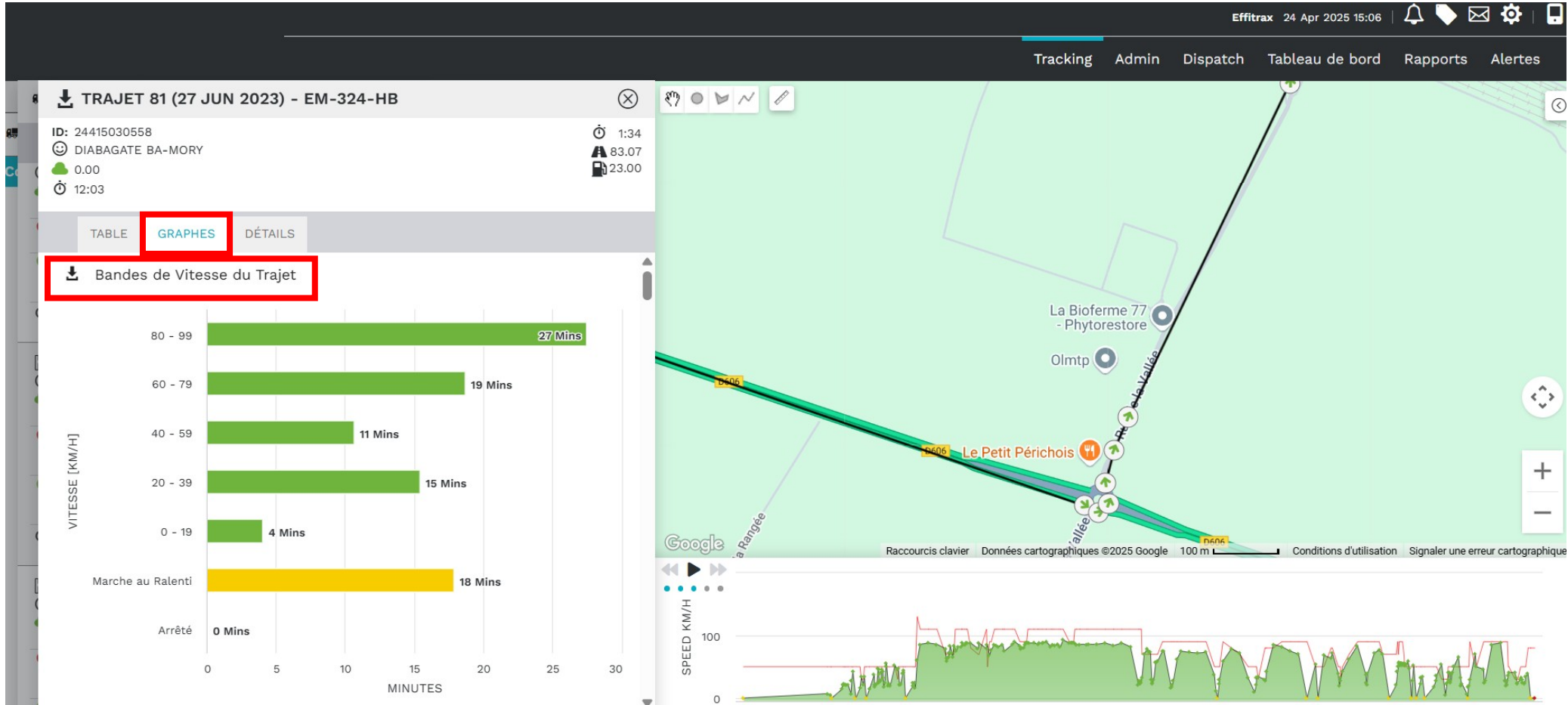

# Analyser les données véhicule

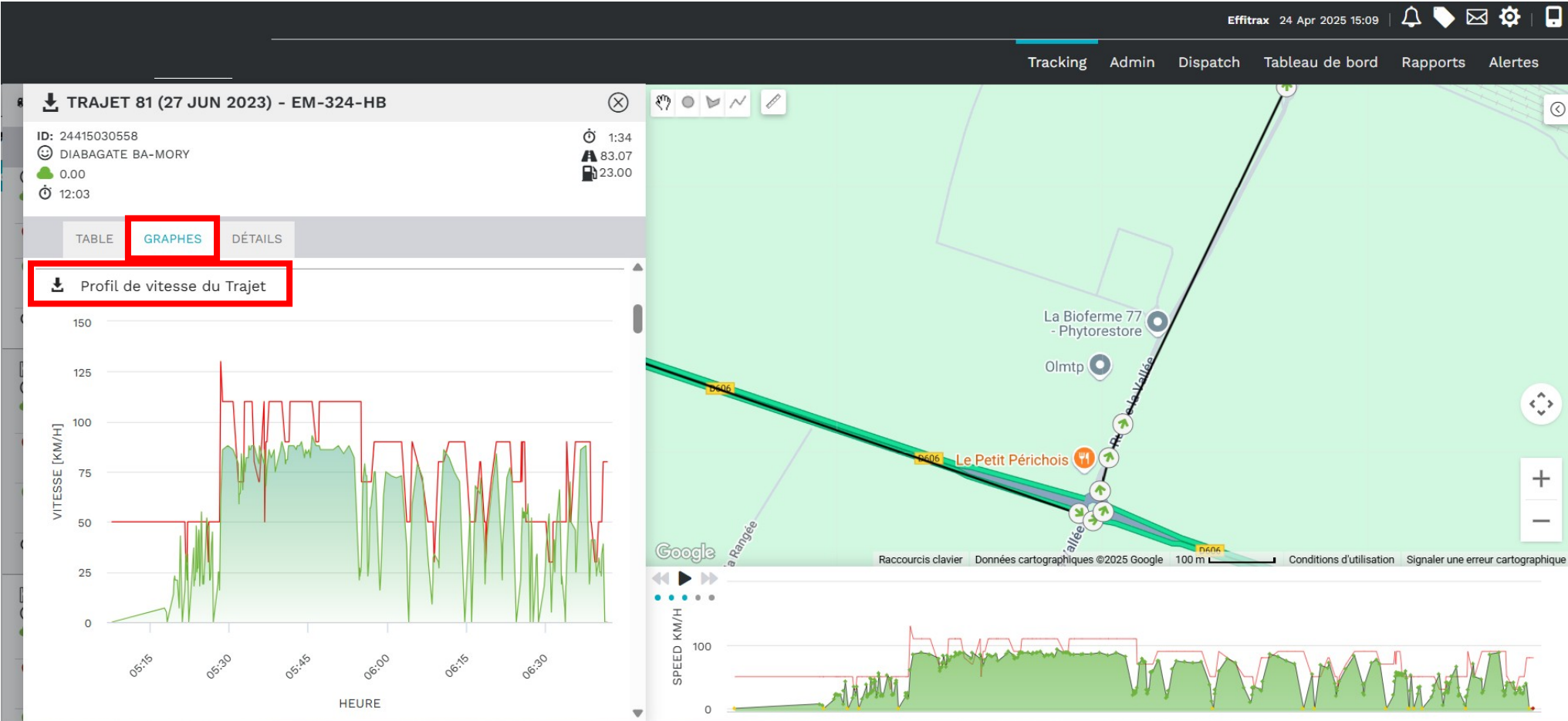

# Analyser les données véhicule

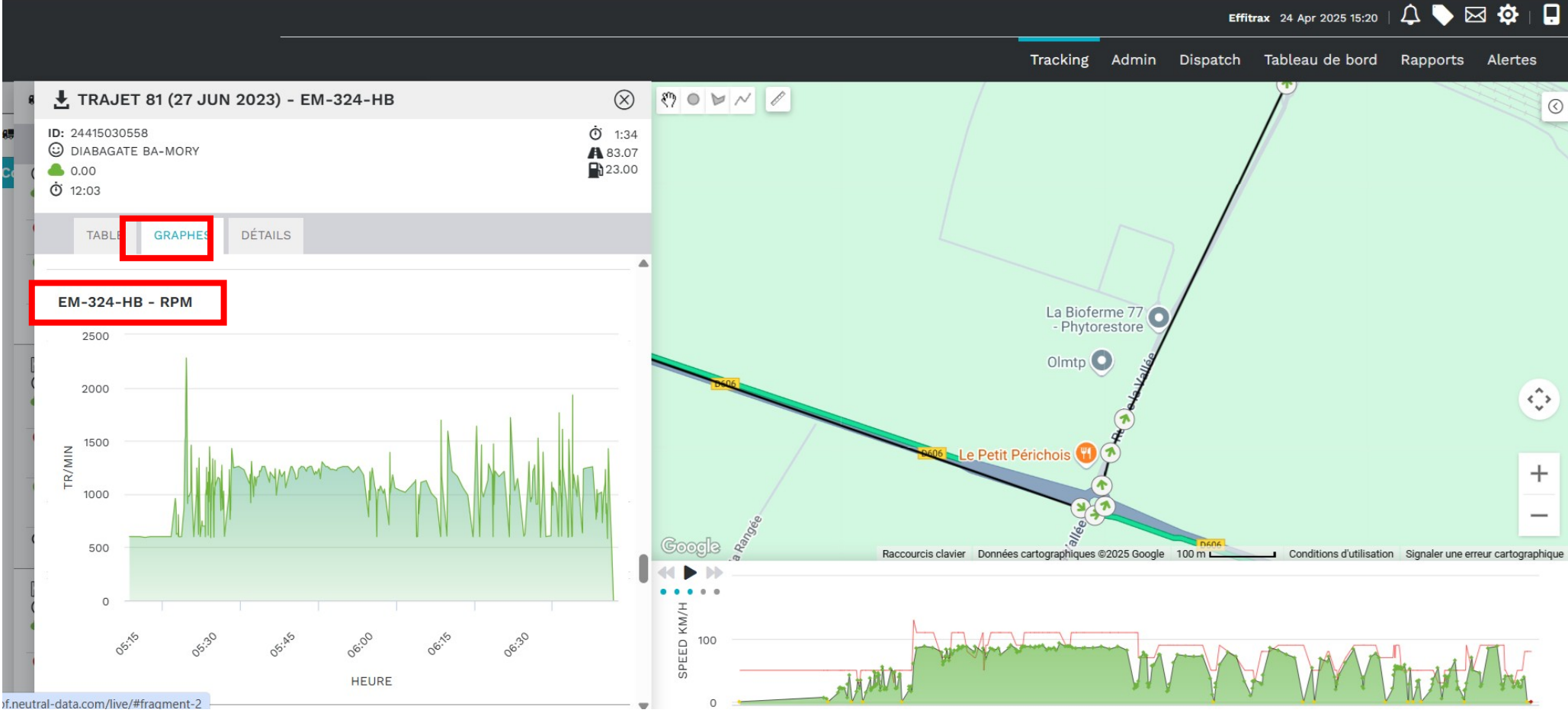

# Analyser les données véhicule

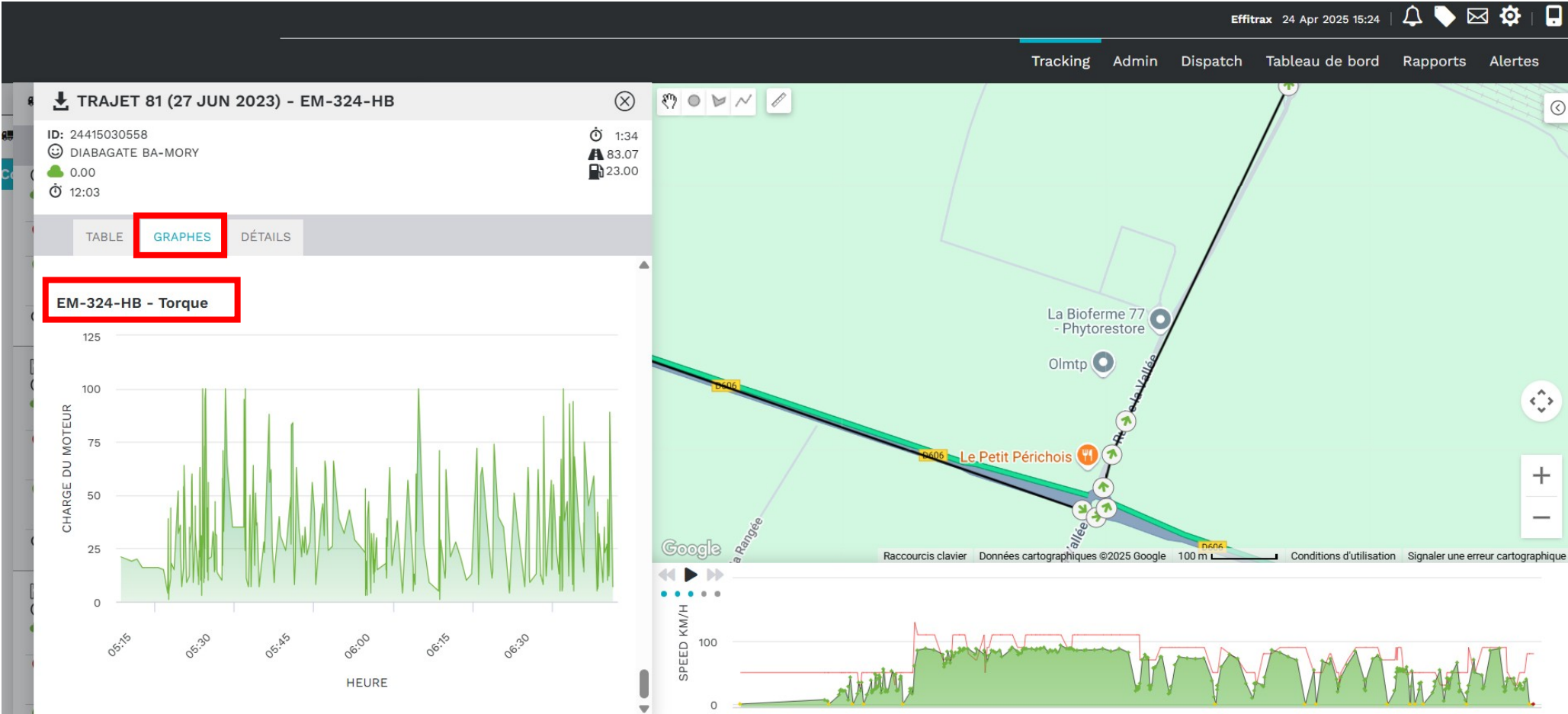

# Suivre les activités chauffeurs

# Consulter les temps chauffeur (Chronotachygraphe)

Journal Tachymètre du Chauffeur - VITOR PAPI  
191CB1FD TAVARES

## Statut Actuel

↳ Répos 13m

Total Aujourd'hui

↳ Répos	☑ Disponible	✂ Travail	⌚ Conduite
08h:33m	-	44m	02h:41m

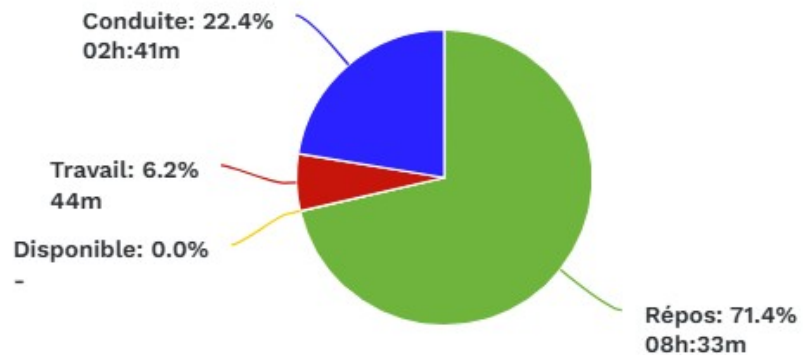

## Total Cette Semaine

↳ Répos	☑ Disponible	✂ Travail	⌚ Conduite
14h:52m	-	53m	03h:11m

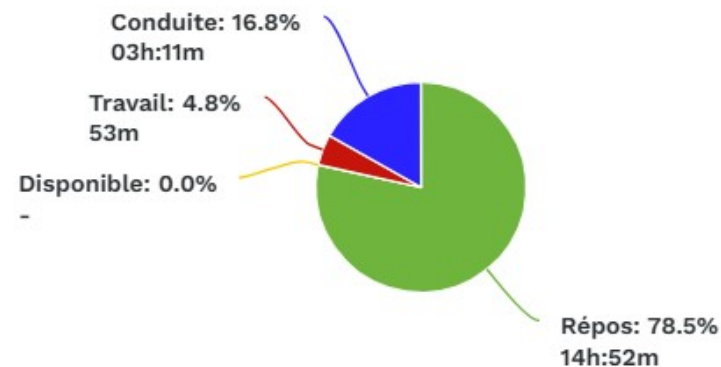

## Total Pour Cette Quinzaine

↳ Répos	☑ Disponible	✂ Travail	⌚ Conduite
14h:52m	-	53m	03h:11m

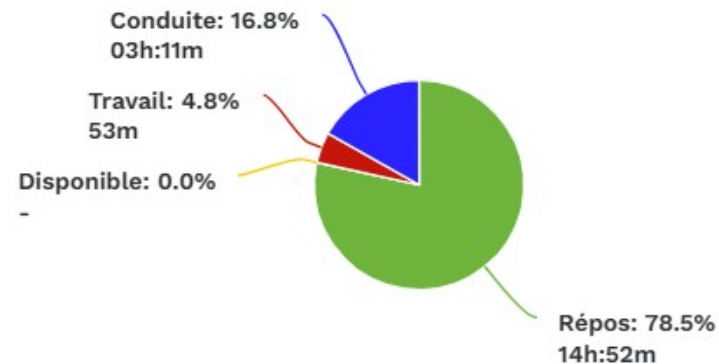

# Télécharger les fichiers legaux

## NOUVELLE PLANIFICATION

Véhicule: AC-221-ZT ▾

Déactivé

**Données**

Données tachygraphe

- Activités
- Evènements et infractions
- Détail des vitesses
- Données techniques

Données de cartes conducteur

**Période de téléchargement**

Intervalle d'activité:

23/04/2025 23/04/2025

Date d'échéance

24/04/2025 16:00

- Carte chauffeur et mémoire de masse
- Téléchargement **automatique** ou **manuel**
- Planification automatique avec un rythme au choix:
  - **Journalier**
  - **Hebdomadaire**
  - **Mensuel**
- Gestion de 1 à n **cartes entreprises**
- Mise à disposition des fichiers dans un **répertoire dédié** pour les logiciels spécifiques (Solid, etc..)

# Analyser les comportements routiers

TRAJET 1 (24 APR 2025) - CT103-DE-514-NG-VI ...

ID: 41702718213  
VITOR PAPI 191CB1FD TAVARES  
0.00  
★★★★☆  
0:00

1:19  
36.36

TABLE   GRAPHES   DÉTAILS   **COMPORTEMENT DU CONDUCTEUR**

	Incidents/Temps	Total	
↗ Accélération	0	0.00	
↘ Freinage	0	0.00	
⌘ Virage	0	0.00	
🚗 Accident	0	0.00	
🚗 Excès de Vitesse (Basse)	17s	0.57	
🚗 Excès de Vitesse (Moyen)	0s	0.00	
🚗 Excès de Vitesse (Élevée)	13s	0.43	
● Marche au Ralenti	1406s	23.43	
<b>Total Points</b>		<b>24.43</b>	Basé sur la distance

- Analyse par **Chauffeur / Trajet**
- **Pour chaque trajet** un score est calculé et visualisé via les 5 étoiles
- Entièrement **paramétrable** (Pondération, etc..)
- Calculs basés sur les données transmises par le **boitier de télématique** (FMS, accéléromètre, etc..)

# Rapports et alertes

# Des rapports sur mesure

- **61** rapports disponibles
- Chaque rapport est **personnalisable**: ajout / suppression de données, périodicité, etc..
- Formats Web, Pdf, **Excel**, CSV
- Génération **manuelle** ou **automatique** (Journalier, hebdomadaire, mensuel)
- Envoi automatique par **mail**

Champ		Agrégat	
Date	<input type="checkbox"/>	Aucun ▼	
Véhicule	<input checked="" type="checkbox"/>		
Noms Personnalisés	<input checked="" type="checkbox"/>		
Taille du Réservoir de Carburant (L)	<input type="checkbox"/>	Aucun ▼	
Groupe	<input type="checkbox"/>	Aucun ▼	
Départ	<input type="checkbox"/>	Aucun ▼	
Lieu de départ	<input type="checkbox"/>	Aucun ▼	
Clotûre	<input type="checkbox"/>	Aucun ▼	
Lieu d'arrivée	<input type="checkbox"/>	Aucun ▼	
<b>Durée (hh:mm:ss)</b>	<input type="checkbox"/>	sum ▼	
<b>Distance (km)</b>	<input type="checkbox"/>	sum ▼	
<b>Litres Utilisés</b>	<input type="checkbox"/>	sum ▼	
Litres Par Heure	<input type="checkbox"/>	sum ▼	
Lien Carte	<input type="checkbox"/>	Aucun ▼	

**Champs disponibles**

- Niveau de carburant de dé
- Niveau de carburant final (
- Quantité ravitaillée (L)
- Compteur au Départ (km)
- Compteur à la Clotûre (km)
- Carburant utilisé au ralent
- Pourcentage de Carburant ralenti
- Durée de la marche au rale (hh:mm:ss)
- Distance (Capteur) (km)
- Odomètre de Départ (Capt
- Odomètre Final (Capteur) (

OK

# Des alertes à votre service

- **37** alertes disponibles
- **Notifications** via l'écran, et/ou Push mail, et/ou SMS
- Véhicule: **Excès de vitesse**, **vol de carburant**, **stationnaire moteur** tournant, etc..
- Chauffeur: **temps de conduite**, **temps de pause**, etc..
- POI: **entrée, sortie, zone interdite**, etc..

# Outil de gestion des POI

# Une gestion des POI intégrée à votre cartographie

- **Definition précise** de chaque zone
- **Personnalisation** via couleur, icone, etc..
- Gestion des **typologies** et **groupes** de POI
- **Alertes dédiés** (Zone interdite, entrée, sortie, etc..)
- **Rapports spécifiques** (E/S véhicules, date et heure, durée, activité, etc..)

- Type Emplacement: Point d'intérêt
- Adresse: 48 Rue Victor Hugo (D150), Canton of Ivry-sur-Seine, Ivry-sur-Seine, IDF, 94200, FR
- Nom: (empty text input)
- Groupe: Non Affectée
- Image: (blue house icon)
- Couleur de la Ligne: (blue square)
- Intensité: 10%

At the bottom of the form, the coordinates are displayed: Latitude: 48.82064, Longitude: 2.38698. A "Sauvegarder" button is located at the bottom left of the form.

On the right, a map view shows a street layout with a red polygon highlighting a specific area. The map includes labels for "Rue Molière", "All. Chanteclair", and "D150". A blue house icon is placed on the map, corresponding to the "Image" field in the form. A black circular icon with a white house symbol is also visible on the map, labeled "56-016". The Google logo and "Raccourcis clavier Données cartographiques ©2025 Google" are visible at the bottom of the map.

# > Une solution full SAAS

Un boîtier avec un abonnement mensuel

Une liste de service, au choix, à inclure dans l'abonnement mensuel

Un abonnement sur 36-60 mois

CARS FAURE

# Effitrax

Unlocking smart data

**MERCI**

[www.effitrax.com](http://www.effitrax.com)

[Pierre.Philippot@effitrax.com](mailto:Pierre.Philippot@effitrax.com)

+33(0)6 20 03 89 01

Brugsesteenweg 253 B 0011, 8500, Kortrijk Belgium

Euratechnologies, 165 Avenue de Bretagne, 59000 Lille France