



Cegid Connections Finance

ATELIER DECOUVERTE

Cegid Tax Flex



Alexis El Azouzi

Consultant Avant-Ventes



Nadège Vignon

Consultant Avant-Ventes



Agenda

1. Découvrir la BU Finance
2. Cegid Tax Flex
3. Cegid Pulse
4. Vos questions

« Élever la performance et préparer l'avenir avec confiance. »



Nos solutions financières et solutions de gestion pour les entreprises

Élever la performance et préparer l'avenir avec confiance

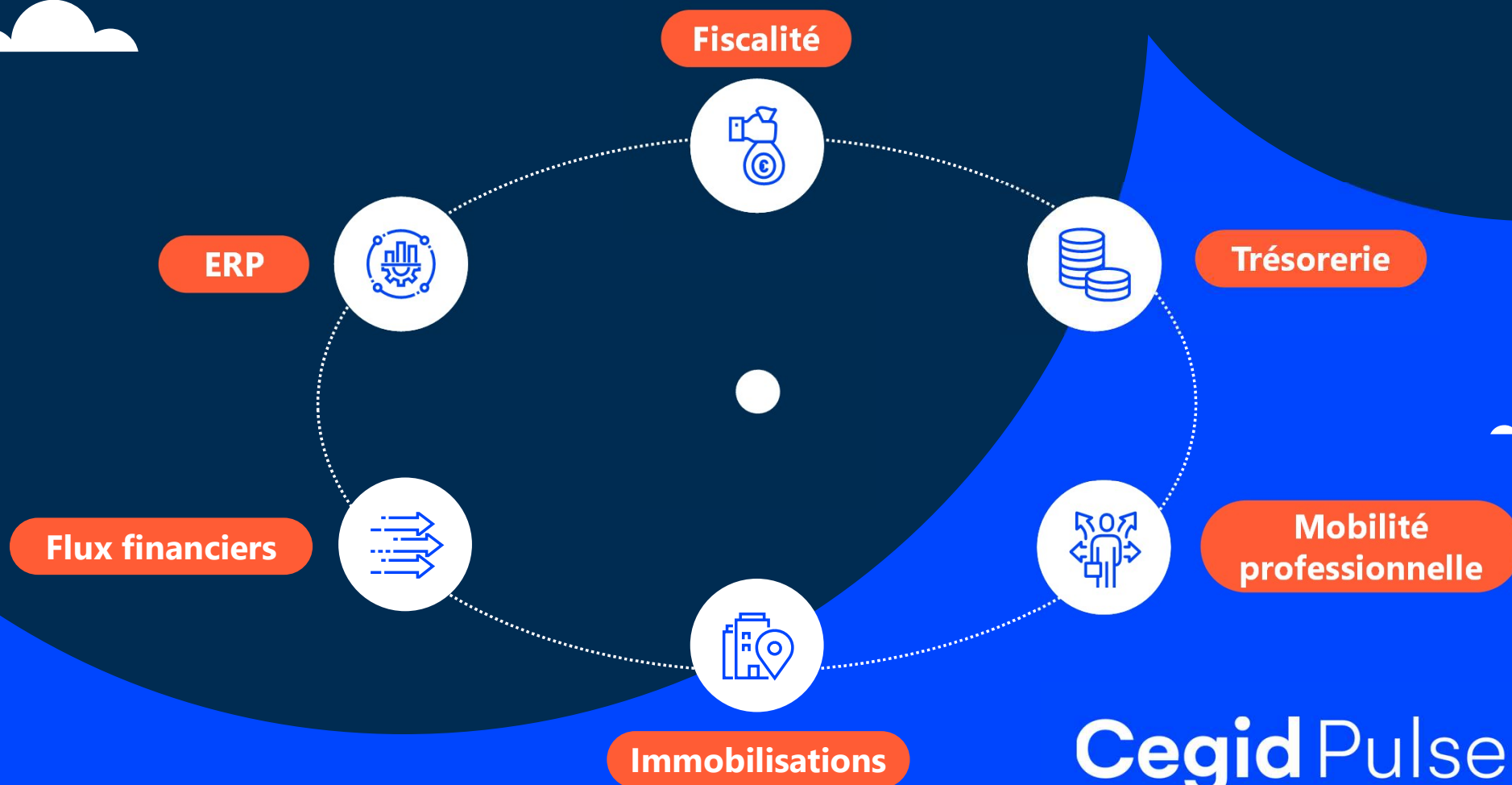

Cegid Pulse •



Gamme Cegid XRP

Des solutions flexibles, intuitives et connectés



Cegid XRP Sprint

Une solution fiable qui simplifie la gestion de votre entreprise



Cegid XRP Flex

Oubliez l'ERP, expérimentez la liberté

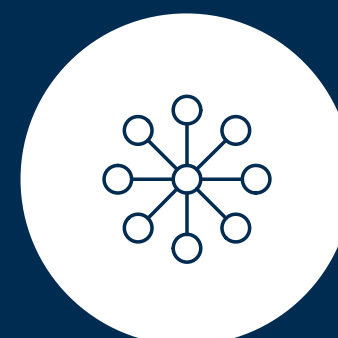

Cegid XRP Ultimate

Développez l'agilité des grandes organisations



Trésorerie



Exabanque

Logiciel de gestion multi-bancaire et de trésorerie sur internet pour les PME

AllMyBanks

Logiciel de paiements et de trésorerie pour les ETI et les groupes

Cegid Treasury

Cash management, communication bancaire, prévision de cash pour les grands comptes



Fiscalité



Cegid Tax Flex

La nouvelle solution pour les PME



Cegid Tax Ultimate

La solution fiscale nouvelle
génération des grandes entreprises



Cegid Optitaxes

La gestion experte de la fiscalité
locale pour les moyennes et les
grandes entreprises



Avec Notilus, gérez vos problématiques de mobilité professionnelle

Découvrez une plateforme unique dédiée à la mobilité externe de vos collaborateurs



Notes de frais

Cegid Notilus T&E



Déplacements

Cegid Notilus T&E



Flotte automobile

Cegid Notilus Flotte Auto



Secteur public

Cegid Notilus InOne

Cegid Tax Flex

Votre gestion fiscale simple, rapide et conforme

Sérénité

La garantie d'être **100% conforme** aux dispositions légales en vigueur
Expertise Cegid en matière de conformité légale et réglementaire
Données hébergées en **France** par Microsoft et **archivage** numérique

Simplicité

Une application **modulaire** qui s'adapte à vos besoins de la TPE à l'ETI
100% disponible, en ligne, compatible tous navigateurs
Connexion simple à tous les environnements Cegid
Une **gestion** de bout en bout : import, déclaration, paiement, audit, archivage

Efficacité

Une application pensée pour les utilisateurs via une **interface claire et intuitive**
Les **principaux référentiels** pour gérer toutes vos déclarations fiscales
Une page d'accueil avec **notifications** et liens pour reprendre son travail **instantanément**
Une **innovation** constante avec Cegid Pulse, un ensemble d'agents intelligents

SERENITE

Sécurité des données

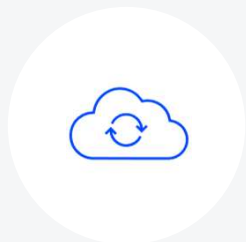

Full web

Serveur AZUR
Plusieurs salles serveurs



Conformité

Expertise métier de CEGID depuis 38 ans
Maîtrise de la réglementation



Tableau de bord

Suivis des échéances
Suivis en direct des envois EDI



SIMPLICITE

Maitrisez l'ensemble de votre chaîne fiscale



Ergonomie moderne

Expérience utilisateur intuitive



Solution Modulaire

S'adapte à vos besoins



Disponibilité

100% disponible*
Compatible tous navigateurs



cegid

* Cegid s'engage à fournir un service dont le taux de disponibilité est d'au moins 99,5%



**Expérience utilisateur
unifiée**

**Anticipation
et pilotage**



EFFICACITE

Gain de temps



Imports en masse

**Agents intelligents
Cegid Pulse**



cegid

Plateforme unifiée de gestion fiscale

Nouvelle interface graphique

Echéancier fiscal & alerte



Déclarations & paiements des principaux référentiels fiscaux

Contrôle métier, workflow



Intégration fiscale simplifiée



CEGID TAX FLEX



Plaquette & reporting standards

Taxes locales et internationales



Archivage et Audit FEC

Cegid Portail Etafi

Cegid Care

cegid

 Couverture applicative
 Couverture réglementaire



Cegid Tax Flex

Présentation dashboard principal

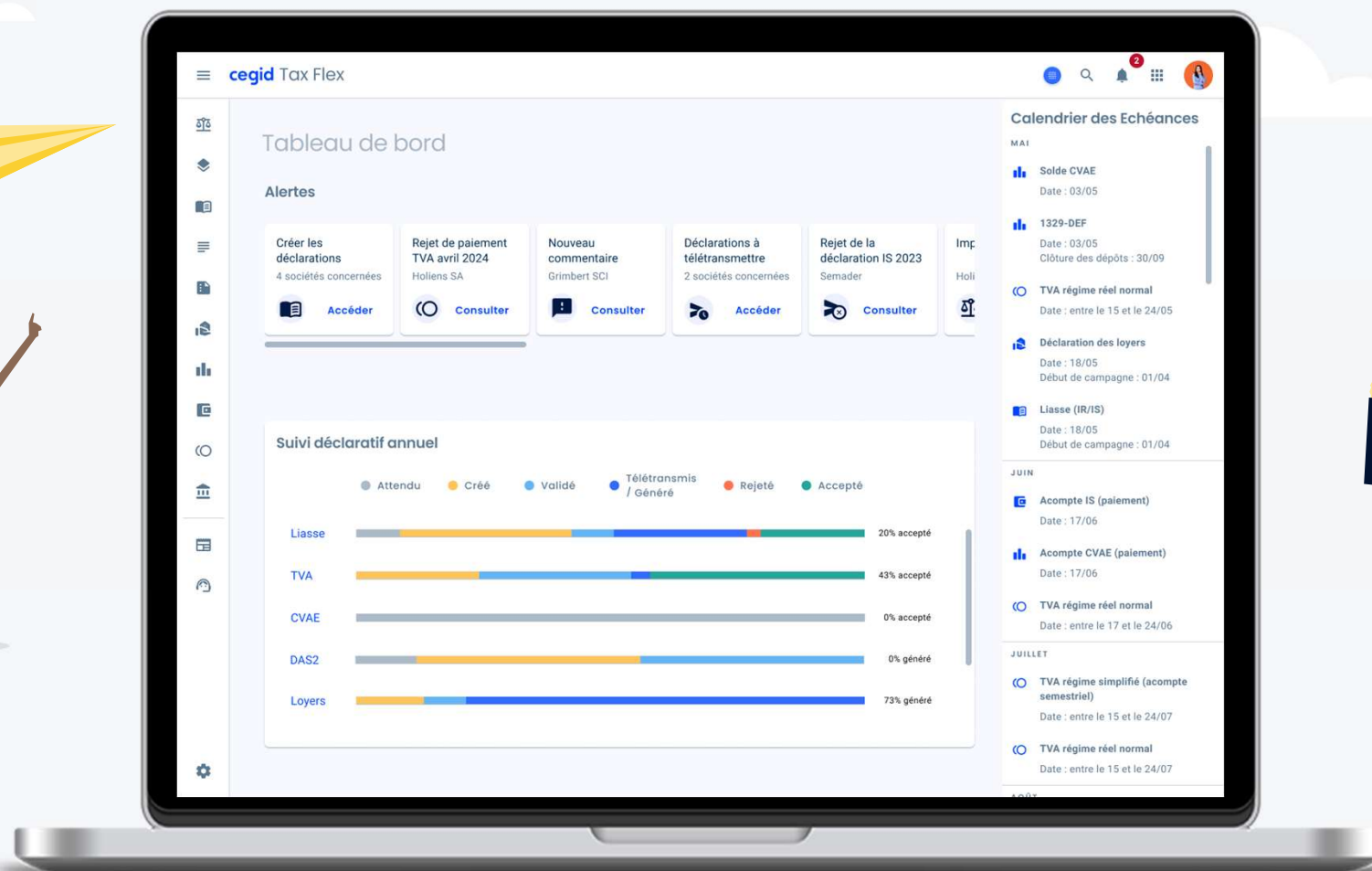

cegid

Cegid Tax Flex

Paramétrage et gestion des référentiels

The screenshot displays the Cegid Tax Flex web application interface. The main header shows the logo and navigation icons. The left sidebar contains a menu with options like 'Accueil', 'Identification', and 'Société'. The central area is titled 'Nouvelle société' and features a form for entering company details. The form is divided into sections: 'Identification' (with tabs for Balance, Liasse fiscale, CET, TVA, Loyer, DAS2) and 'Adresse'. The 'Adresse' section includes fields for Code (F40), Dénomination (Sodiac), N° Voie (1), Bis/Ter (B), Voie (Rue de la Légion d'Honneur), Voie complément, Lieu-dit, hameau, Code postal (93200), Ville (Saint-Denis), and Pays (France). At the bottom right of the form are 'Annuler' and 'OK' buttons.

cegid Tax Flex

Accueil **Identification**

Nouvelle société A partir d'un fichier Supprimer Trier

Importer Exporter Nouveau Supprimer Gérer les

Nouvelle société

Identification Balance Liasse fiscale CET TVA Loyer DAS2

Adresse

Code Dénomination

F40 Sodiac

N° Voie Bis/Ter Voie

1 B Rue de la Légion d'Honneur

Voie complément Lieu-dit, hameau

Code postal Ville Pays

93200 Saint-Denis France

Annuler OK

Cegid Tax Flex

Ergonomie en mode liasse



Suivi de l'avancement



Opérations mono/multi-sociétés



Contrôles métiers de cohérence et vraisemblance

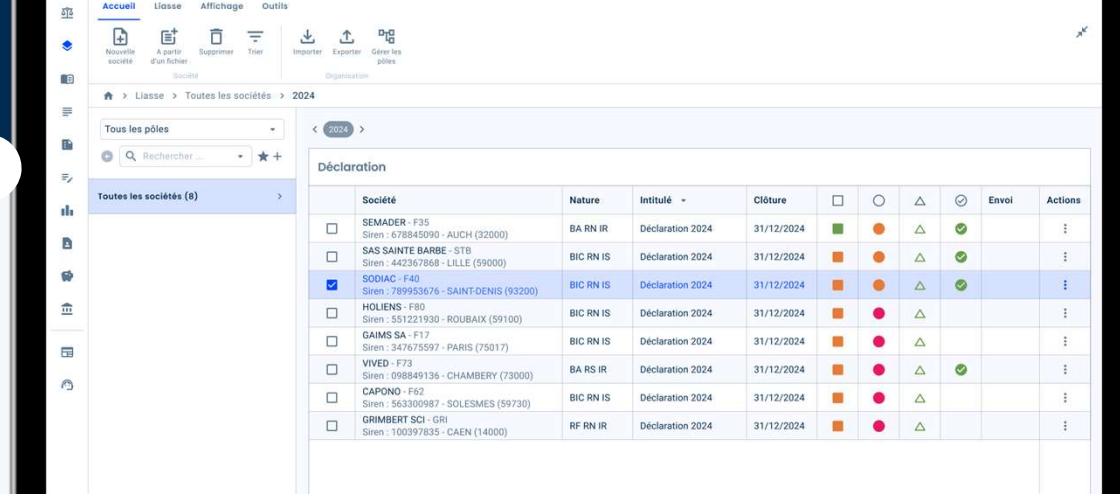

The image displays the Cegid Tax Flex software interface on a tablet. The interface is titled 'cegid Tax Flex | Liasse' and features a navigation bar with 'Accueil', 'Liasse', 'Affichage', and 'Outils'. Below the navigation bar, there are icons for 'Nouvelle société', 'A partir d'un fichier', 'Supprimer', 'Trier', 'Importer', 'Exporter', and 'Gérer les pôles'. The main content area shows a list of companies under the heading 'Toutes les sociétés (8)'. The table lists companies with their Siren numbers, nature, declaration year, and closure date. The 'SODIAC - F40' company is highlighted with a blue checkmark in the 'Déclaration' column.

	Société	Nature	Intitulé	Clôture					Envoi	Actions
<input type="checkbox"/>	SEMADER - F35 Siren : 678845090 - AUCH (32000)	BA RN IR	Déclaration 2024	31/12/2024	<input type="checkbox"/>	<input type="radio"/>	<input type="triangle"/>	<input checked="" type="checkbox"/>		
<input type="checkbox"/>	SAS SAINTE BARBE - STB Siren : 442267868 - LILLE (59000)	BIC RN IS	Déclaration 2024	31/12/2024	<input type="checkbox"/>	<input type="radio"/>	<input type="triangle"/>	<input checked="" type="checkbox"/>		
<input checked="" type="checkbox"/>	SODIAC - F40 Siren : 789953676 - SAINT-DENIS (93200)	BIC RN IS	Déclaration 2024	31/12/2024	<input type="checkbox"/>	<input type="radio"/>	<input type="triangle"/>	<input checked="" type="checkbox"/>		
<input type="checkbox"/>	HOLIENS - F80 Siren : 551221930 - ROUBAIX (59100)	BIC RN IS	Déclaration 2024	31/12/2024	<input type="checkbox"/>	<input type="radio"/>	<input type="triangle"/>			
<input type="checkbox"/>	GAIMS SA - F17 Siren : 347675597 - PARIS (75017)	BIC RN IS	Déclaration 2024	31/12/2024	<input type="checkbox"/>	<input type="radio"/>	<input type="triangle"/>			
<input type="checkbox"/>	VIVED - F73 Siren : 098849136 - CHAMBERY (73000)	BA RS IR	Déclaration 2024	31/12/2024	<input type="checkbox"/>	<input type="radio"/>	<input type="triangle"/>	<input checked="" type="checkbox"/>		
<input type="checkbox"/>	CAPONO - F62 Siren : 563300987 - SOLESMES (59730)	BIC RN IS	Déclaration 2024	31/12/2024	<input type="checkbox"/>	<input type="radio"/>	<input type="triangle"/>			
<input type="checkbox"/>	GRIMBERT SCI - GRI Siren : 100397835 - CAEN (14000)	RF RN IR	Déclaration 2024	31/12/2024	<input type="checkbox"/>	<input type="radio"/>	<input type="triangle"/>			

cegid

Ergonomie en mode liasse

Navigation et saisie d'une liasse

cegid Tax Flex | Liasse

Etat Validation

Enregistrer Imprimer + Nouveau X Supprimer Balance Détail cellules Détail rubriques Concordances Lister Masquer X Supprimer Insérer une note X Supprimer Plan de rubriques Insérer X Supprimer Restaurer

Liasses

- 2052 Compte de résultat
- 2053 Compte de résultat suite
- 2054 Immobilisations
- 2054BIS Ecarts de réévaluation
- 2055 Amortissements
- 2056 Provisions inscrites au bilan
- 2058A Détermination du résultat fiscal

Etat 2052 Etat 2058A

9 DETERMINATION DU RESULTAT FISCAL DGFIP N° 2058-A

Formule obligatoire (article 13 A du Code général des impôts)

Designation de l'entreprise :		Néant <input type="checkbox"/>		Exercice N, clos le :	
I. REINTEGRATIONS					
BÉNÉFICE COMPTABLE DE L'EXERCICE					
Rémunération du travail de l'exploitant ou des associés (entreprises à l'IR)					
WB					
Amortissements excédentaires (art. 39-4 du C.G.I.) et autres amortissements non déductibles					
WE					
Taxes sur les véhicules des sociétés (entreprises à l'IS)					
WG					
Part des loyers dispensée de réintégration (art. 219 sexies D)					
RB					
Charges à payer liées à des états et territoires non coopératifs non déductibles (cf. 2067-BIS)					
XX					
Charges financières (art. 39-1-3° et 212 bis) *					
XZ					
Reintégrations prévues à l'article 155 du CGI*					
XV					
Impôt sur les sociétés (cf. page 9 de la notice 2032)					
I7					
Quote-part des bénéfices réalisés par une société de personnes ou un GIE					
WL					
Résultats bénéficiaires visés à l'article 209 B du CGI					
L7					
K7					
Moins-values nettes à long terme					
- imposées au taux de 15 % ou de 19 % (12,8 % pour les entreprises soumises à l'impôt sur le revenu) - imposées au taux de 0 %					
ZV					
Fraction imposable des plus-values réalisées au cours d'exercices antérieurs*					
- Plus-values nettes à court terme					
WN					
- Plus-values soumises au régime des fusions					
WO					
Ecarts de valeurs liquidatives sur OPC* (entreprises à l'IS)					
XR					
Intérêts excédentaires (art. 39-1-3° et 212 du C.G.I.)					
SU					
Zones d'entreprises* (activité exonérée)					
SW					
Quote-part de 12 % des plus-values à taux zéro					
MS					
Reintégration des charges affectées aux activités éligibles au régime de la taxation au tonnage					
YI					
Résultat fiscal afférent à l'activité relevant du régime optionnel de taxation au tonnage					
Y3					
TOTAL I					
WR					
II. DÉDUCTIONS					
PERTE COMPTABLE DE L'EXERCICE					
WS					

Coffre-fort numérique



Archivage automatique



Rematéralisation des déclarations



Archivage à valeur probante



Traçabilité des dépôts



Accès permanent aux archives

Cegid Portail Etafi • DÉPÔT COFFRE FORT PARAMETRES

Accueil / Coffre / Fisca

Critères de sélection

Périmètre : Tous les périmètres Société : Toutes les sociétés Groupe : Tous

Exercice/Période : du 01/01/2010 au 31/12/2023 Mise au coffre : du 01/01/2018 au 19/10/2023 Régime : Tous

Télécharger Actualiser

		Siren	Dénomination	Du	Au	Provenance	Type document	Flux	Document
	<input type="checkbox"/>	079555488	NOITALUMIS (Demo88)	01/01/2018	31/12/2018	Dépôt manuel	TVA	TVA	079555488-Noitalumis-TVA201803_Remat.pdf
	<input type="checkbox"/>	079555488	NOITALUMIS (Demo88)	01/01/2018	31/12/2018	Dépôt manuel	TVA	TVA	079555488-Noitalumis-TVA201803_Remat.pdf
	<input type="checkbox"/>	079555488	NOITALUMIS (Demo88)	01/01/2020	31/12/2020	Dépôt manuel	Taxes locales	Paiement CVAE	Noitalumis-CVAE-ACPT201806.edi
	<input type="checkbox"/>	079555488	NOITALUMIS (Demo88)	01/01/2020	31/12/2020	Dépôt manuel	Taxes locales	Déclaration CVAE	Noitalumis-CVAE-DEC2017.edi
	<input type="checkbox"/>	079555488	NOITALUMIS (Demo88)	01/01/2020	31/12/2020	Dépôt manuel	Taxes locales	Paiement CVAE	Noitalumis-CVAE-SOLDE201805.edi
	<input type="checkbox"/>	079555488	NOITALUMIS (Demo88)	01/01/2020	31/12/2020	Dépôt manuel	TVA	TVA	Noitalumis-TVA201803.edi
	<input type="checkbox"/>	079555488	NOITALUMIS (Demo88)	01/01/2020	31/12/2020	Dépôt manuel	TVA	TVA	Noitalumis-TVA201801.edi

Audit FEC



Suivi annuel ou quotidien

Import multi-périodes



3 niveaux de criticité

Bloquant, avertissement et information



Icone visuel

Repérer rapidement les anomalies



Ajout de commentaire et de pièce jointe

Conserver les explications et preuves

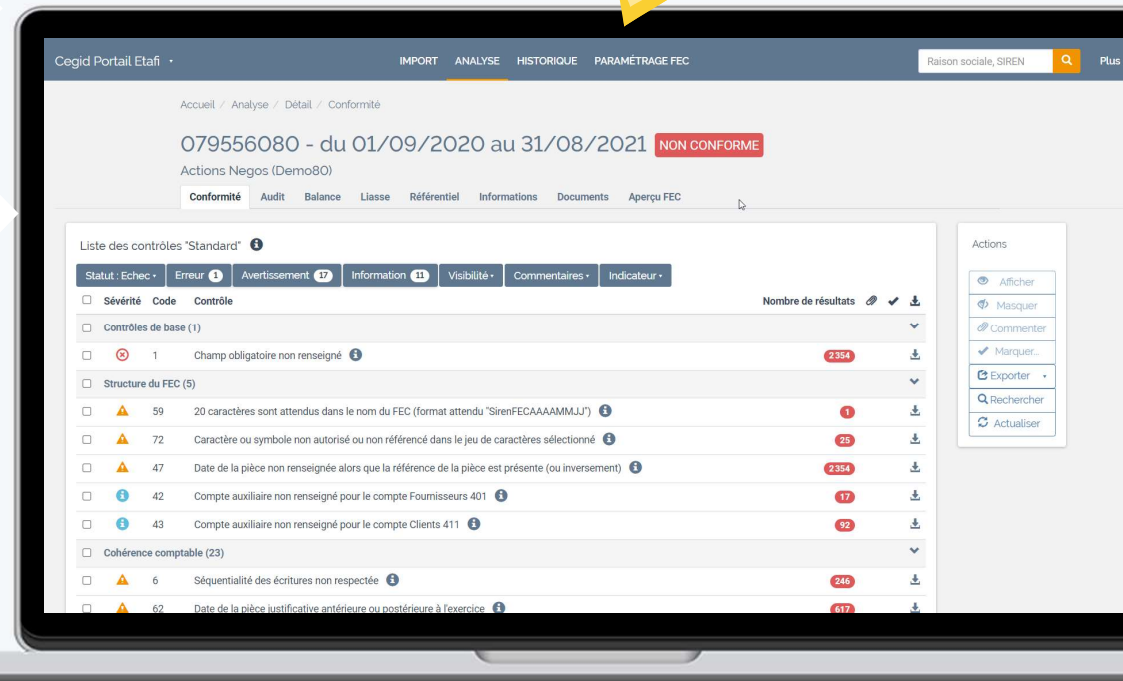
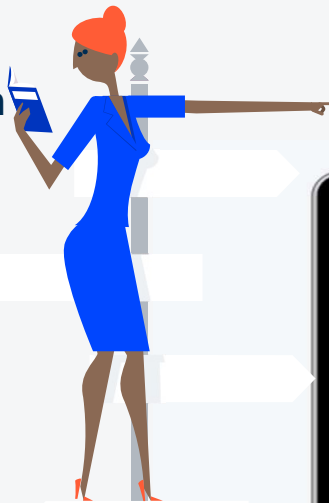

Cegid Care

Une offre d'assistance unique

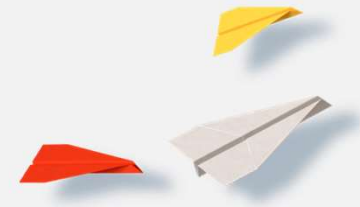

Une formation pour maîtriser votre solution



- Une **formation e-learning au logiciel incluse** dans votre offre pour tous vos collaborateurs
- Une **évaluation** de votre **maîtrise logicielle** disponible à tout moment

Un accompagnement au quotidien, 24h/24



- Une **base de connaissance** pour répondre à vos questions les plus fréquentes
- Des **webinars** pour vous informer des évolutions et de l'actualité
- Le **portail** Cegid Life pour centraliser tous les accès

Une prise en charge de vos demandes d'assistance



- Un **formulaire de demandes au service support** permettant d'accélérer la prise en charge de vos demandes d'assistance et de faciliter la **qualification** de vos besoins
- Des engagements de prise en charge en fonction de la **criticité de la demande** : pour assurer une **plus grande réactivité** lorsque vous êtes dans l'urgence.





Cegid Pulse •

cegid

- **Élever la performance
et préparer l'avenir avec confiance**



Une gestion plus flexible

Les solutions Cegid aident les directeurs financiers à améliorer l'agilité et l'adaptabilité de l'organisation, à gagner en visibilité sur la performance et à anticiper les risques



Des décisions plus sûres

Les solutions Cegid aident les directeurs financiers à prendre de meilleures décisions grâce à des informations en temps réel sur les performances, et à garder l'esprit tranquille sur la conformité de leur gestion.



Des processus plus efficaces

Les solutions Cegid aident les directeurs financiers à rendre toute l'entreprise plus efficace grâce à l'automatisation intelligente des processus de gestion critiques, pour plus de rapidité, de contrôle et de sécurité.

cegid

- Comment cela se concrétise ?

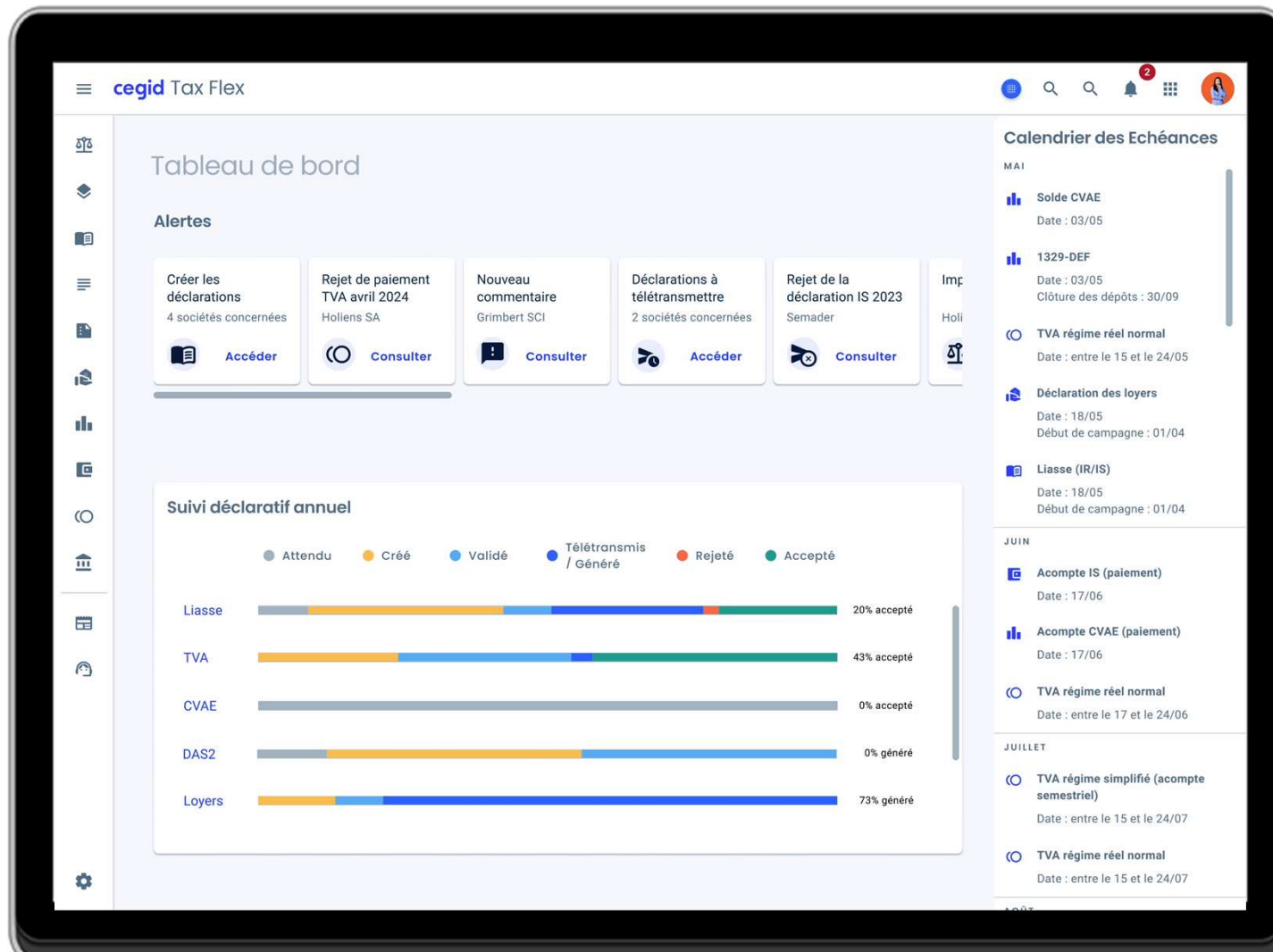

cegid

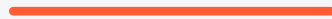

Questions / Réponses

cegid

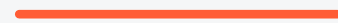

Merci

cegid