



# Optimisation du planning du personnel pour l'industrie



**Syntheticis**

# PeopleForce

OUBLIEZ VOS NOMBREUX FICHIERS EXCEL !

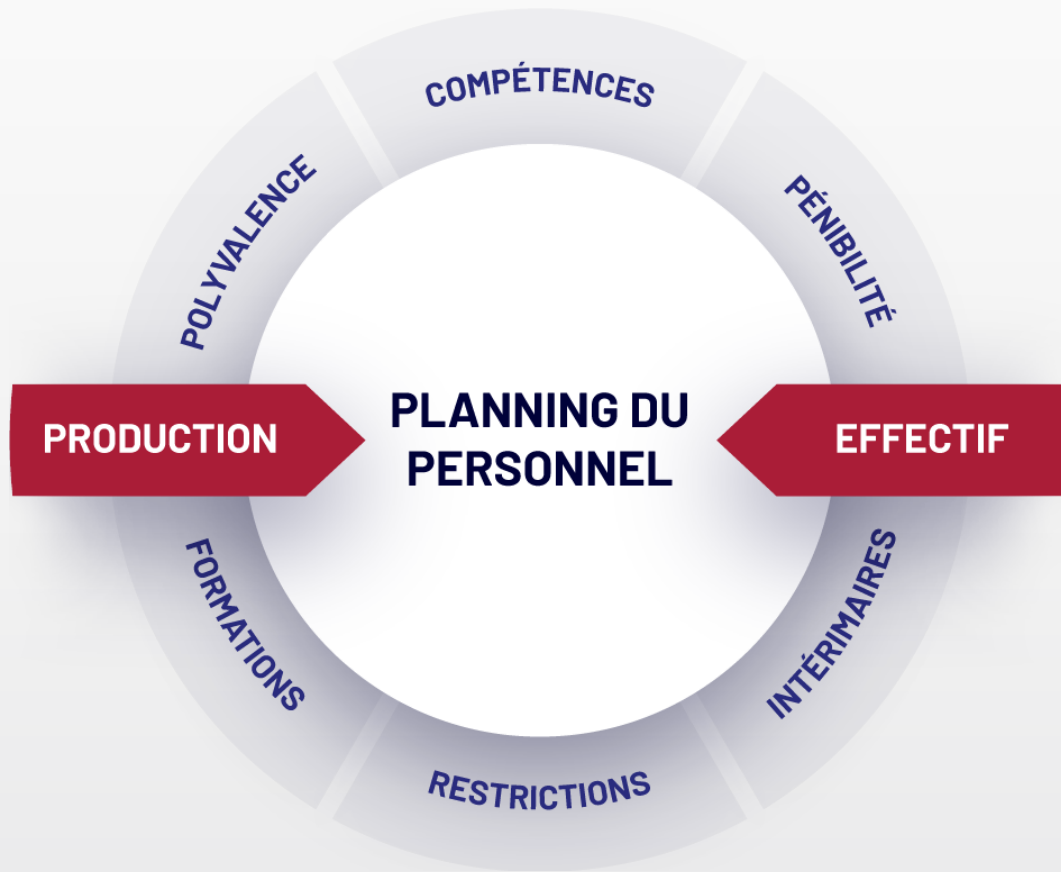

Quel que soit votre secteur d'activité industriel, PeopleForce vous permet de simplifier **l'élaboration du placement de vos équipes.**

Soyez sûr d'avoir la bonne compétence et d'animer la polyvalence. Respectez les règles légales et contraintes locales. Garantisiez l'équité et maîtrisez la pénibilité.

PeopleForce vous permet de réaliser rapidement des plannings optimisés et sans erreurs.

# Des défis relevés pour tous



## Directeur d'usine

Équité et paix sociale  
Respect du cadre légal  
Usage optimal des ressources



## Responsable RH

Développement du personnel  
Fidélisation des intérimaires  
Suivi de la pénibilité



## Contrôle de gestion

Respect standards budgétaires  
Analyse des heures imputées  
Suivi du recours aux intérimaires



## Responsable de production

Organisation de la production  
Entretien de la polyvalence  
Réduction du recours à l'intérim



## Gestionnaire RH

Commandes des intérimaires  
Suivi des heures



## Responsable qualité

Matrice de compétences à jour  
Habitations et validations au poste



## Responsable planning

Planification rapide et facile  
Réduction des erreurs  
Validation des congés



## Responsable de formation

Organisation des formations  
Coordination avec la production



## Responsable HSE

Prévention des TMS  
Bien être au travail

# +90 usines, 20 000 collaborateurs affectés

**Autoliv**

  
**Hennessy**  
COGNAC

**MERCK**

**Findus**

GRUPE  
**LACTALIS**

  
**SAINT-GOBAIN**

FONDÉ EN 1743  
**MOËT & CHANDON**  
CHAMPAGNE  
★

**CRODA**

 **Kimberly-Clark**

 **Eurial**

**Fleury Michon**

  
Unilever

**ECOLAB**

 **essity**

**blédina**

**> 70%**

De gain de temps dans  
l'élaboration des plannings

**0**

Erreurs  
d'affectation

**< 1 an**

De retour sur  
investissement

**~ 20**

Fichiers Excel  
remplacés par site

# PeopleForce – Logiciel pour l'industrie

## – Affectation aux postes

- Sous contraintes
- Automatique

## – Simulations

- Périodes de congés
- Variations de charges

## – Imputations

- Ventilation pour le contrôle de gestion

## – Rapports

## – Gestion des formations

## – Configurable

- Adapté à l'organisation des ateliers
- Règles paramétrées par le gestionnaire
- Maîtrise en interne

## – Convivial

- Multi utilisateurs
- Multilingue

## – Ouvert

- Au système de pointage (GTA)

## – Projet

- Accès à la solution:
  - On Premise (sur vos infrastructures)
  - SaaS (Hébergé en cloud Microsoft Azure)
- Durée de déploiement type de 3 mois

# Affectation et simulation

## — Fonctionnalités

- Gestion de l'ouverture de lignes
- Gestion du calendrier de disponibilité du personnel
- Affectation manuelle et automatique du personnel aux postes

## — Bénéfices

- Rationaliser la construction des plannings
- Approuver les congés de manière cohérente
- Assurer l'équité et gérer la pénibilité pour maintenir la paix sociale
- Ajuster le degré de polyvalence pour garantir la flexibilité
- Maîtriser l'utilisation des heures
- Optimiser l'utilisation des ressources par une meilleure collaboration
- Supprimer les pertes de temps

# Imputations et rapports

## — Fonctionnalités

- Saisie du travail réalisé sur la base de l'affectation planifiée
- Calcul automatique des compteurs
- Assistant de création des rapports : imputations, compétences, affectations, événements...

## — Bénéfices

- Meilleure analyse du temps passé par le personnel
- Traçabilité du réalisé
  - Historique du travail sur postes pénibles
  - Ventilation des heures par postes budgétaires...
- Exactitude des compteurs
- Matrices de compétences à jour





**Autres fonctionnalités**



# Module de gestion des formations (Option)

## Formaliser le catalogue des formations

- Formations externes, internes, au poste
- Structuration des modules de formation en domaines et thème, avec un niveau
- Compétences acquises
- Critères d'évaluation

## Initier des formations

- Développement du personnel en fonction d'un profil cible
- Rencontrer les besoins opérationnels, anticiper des départs en retraite, le début de saison haute...
- Suivre les échéances périodiques, les recyclages...

## Suivre le processus de formation

- Organisation pratique : session de formation, affectation en doublon, avec formateur...
- Emargement des formations, avec critères d'évaluation rencontrés
- Validation des formations, acquisition des compétences
- Historique

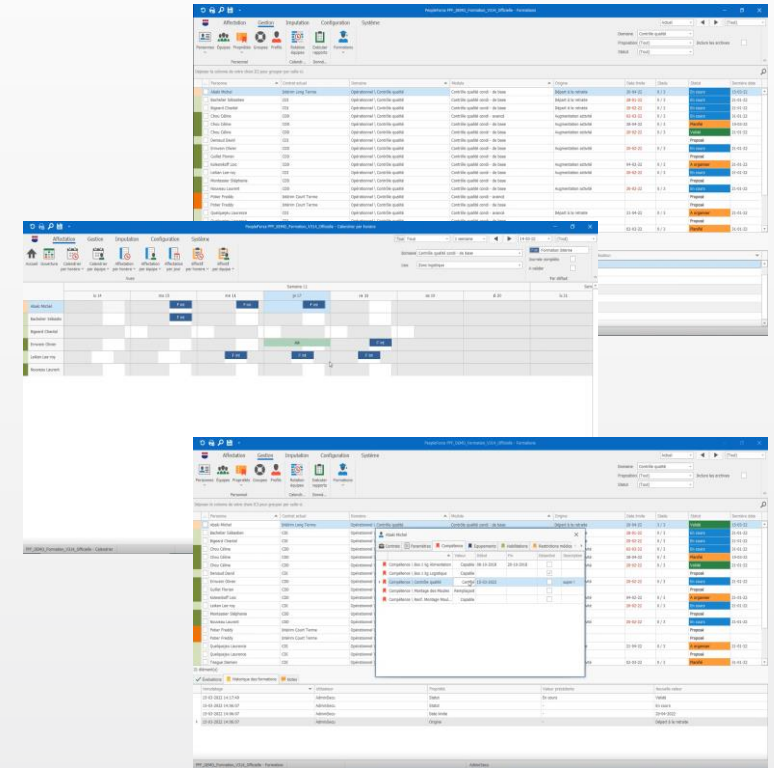

# Avantages

## – Intégré à PeopleForce

- Définition unique du personnel, des profils, des compétences...

## – Gestion fine des compétences

- En lien avec les postes de travail
- Avec date d'échéance
- Compétences acquises à l'issue de la formation

## – Intégré à la gestion opérationnelle

- Sessions de formation internes et externes dans le calendrier
- Affectations au poste en doublon ou pas, avec formateur ou pas...

## – Rapports & traçabilité

# Bénéfices

## – Structurant

- Moins de fichiers Excel
- Partage de l'information
- Formalisation du catalogue de formations, des niveaux, des critères...

## – Gain de temps

- Suivi plus simple du processus de formation
- Organisation plus fluide des formations

## – Gestion plus rigoureuse

- Développement du personnel, recyclages, échéances, compléments...
- Meilleure anticipation des départs en retraite, début de saison haute...

# My PeopleForce (Option)

## Consultation pour les salariés depuis leur smartphone

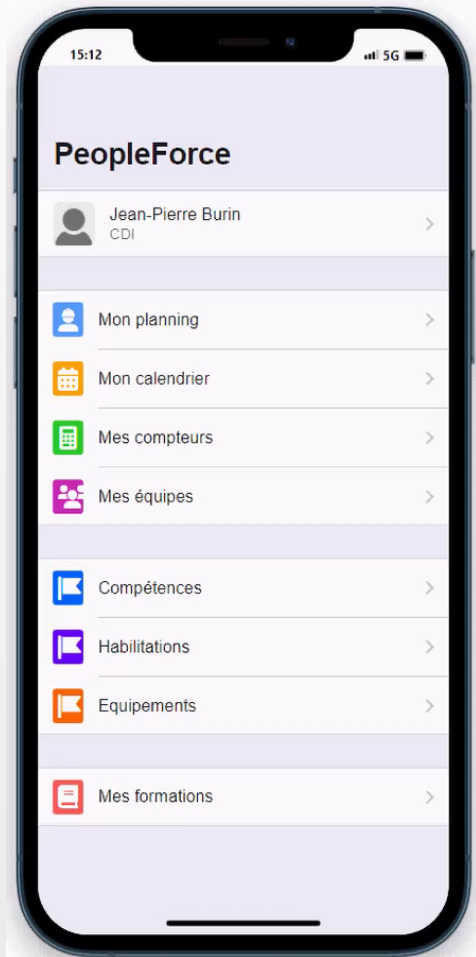

- **Identification**
  - Email, SMS, N° de portable
- **Page d'accueil**
  - Affectation, calendrier, compteurs
  - Changements d'horaire, d'équipes...
  - Congés, réunions...
- **Informations actuelles et historiques**
  - Contrats...
  - Compétences, habilitations, certifications...
  - Equipements
- **Formations en cours et suivies**



**Quelques écrans**

# Ecran d'accueil

PeopleForce DEMO3 - Accueil

2 semaines 26-10-20 Fabrication

Affectation Gestion Imputation Formation Configuration Système

Accueil Ouverture Calendrier par horaire Calendrier par équipe Affectation par horaire Affectation par équipe Affectation par jour Effectif par horaire Effectif par équipe

### Affectation

#### Ouverture

Plan d'ouverture par horaire de travail avec ajustement éventuel

	jeudi 21		vendredi 22		samedi 23		dimanche 24	
	M_1	M_2	M_3	M_4	M_1	M_2	M_3	M_4
Chasse Revenant	AM	PM	N	AM	PM	N		
Chasse Hâling	M_1	M_2	M_3	M_4	M_1	M_2	M_3	M_4
Draining	Drain	Drain	Drain	Drain	Drain	Drain	Drain	Drain
Démouillage Saffing	Dem Saff	Dem Saff	Dem Saff	Dem Saff	Dem Saff	Dem Saff	Dem Saff	Dem Saff
Equip. Cons. Saff	S	S	S	S	S	S	S	S
Relevage Saff	SD 3L	SD 3R	SD 3L	SD 3R	SD 3L	SD 3R	SD 3L	SD 3R
Moult Saff	SM	SM	SM	SM	SM	SM	SM	SM

#### Calendrier par horaire

Calendrier du personnel selon l'horaire de transfert

	jeudi 21	vendredi 22	samedi 23	dimanche 24
Abadi Michel	M_1	Transfer		
Arana Fabrice		Transfer		
Bachmann Blot			PT	Transfer
Bachmann-Pollet			PT	
Baron Alexandre			M	

#### Calendrier par équipe

Calendrier du personnel selon l'appartenance à l'équipe ou transfert

	jeudi 21	vendredi 22	samedi 23	dimanche 24
Bachmann-Pollet			PT	
Baron Alexandre			M	
Beggs Georges			CP	

#### Affectation par horaire

Affectation des personnes aux postes de travail - groupée par horaire

	jeudi 21	vendredi 22
Mining		
Chasse Revenant	Facher Nicolas	Facher Nicolas
Chasse Hâling	Stu David	
Chasse Revenant		
Chasse Hâling	Bachmann Blot	Bachmann Blot
Chasse Revenant	Ramus Blane	Ramus Blane
Chasse Hâling	Arana Fabrice	Arana Fabrice
Draining	Deutler Damien	Deutler Damien

#### Affectation par équipe

Affectation des personnes aux postes de travail - groupée par équipe en rotation

	jeudi 21	vendredi 22
Mining 1		
Chasse Revenant	Facher Nicolas	Facher Nicolas
Chasse Hâling		
Chasse Revenant	Bachmann Blot	Bachmann Blot
Chasse Hâling	Ramus Blane	Ramus Blane
Chasse Revenant	Arana Fabrice	Arana Fabrice
Draining	Deutler Damien	Deutler Damien

#### Affectation par jour

Affectation des personnes aux postes de travail avec les horaires du jour côté à côté

	jeudi 21	
	Morning	Evening
Mining		
Chasse Revenant	Pusher Nicolas	Yvan Carolle
Chasse Hâling	Stu David	Levan Murat
Chasse Revenant	Bachmann Blot	Markus Lantke
Chasse Hâling	Ramus Blane	Teuchemont Paul
Chasse Revenant	Arana Fabrice	Harward Keith
Draining	Kepp	Kepp
Chasse Revenant	Kepp	Kepp

#### Effectif par horaire

Occupation du personnel selon l'horaire de rotation ou de transfert

	jeudi 21	vendredi 22	samedi 23	dimanche 24
Abadi Michel	[M_1]	[M_2]	[M_3]	[M_4]
Arana Fabrice	[M_1]	[M_2]	[M_3]	[M_4]
Bachmann Blot	[M_1]	[M_2]	[M_3]	[M_4]
Bachmann-Pollet	[M_1]	[M_2]	[M_3]	[M_4]
Baron Alexandre	[M_1]	[M_2]	[M_3]	[M_4]
Beggs Georges	[M_1]	[M_2]	[M_3]	[M_4]
Bouard Nicolas	[M_1]	[M_2]	[M_3]	[M_4]
Bouard Anthony	[M_1]	[M_2]	[M_3]	[M_4]

#### Effectif par équipe

Occupation du personnel selon l'appartenance à l'équipe ou transfert

	jeudi 21	vendredi 22	samedi 23	dimanche 24
Abadi Michel	[M_1]	[M_2]	[M_3]	[M_4]
Arana Fabrice	[M_1]	[M_2]	[M_3]	[M_4]
Bachmann Blot	[M_1]	[M_2]	[M_3]	[M_4]
Bachmann-Pollet	[M_1]	[M_2]	[M_3]	[M_4]
Baron Alexandre	[M_1]	[M_2]	[M_3]	[M_4]
Beggs Georges	[M_1]	[M_2]	[M_3]	[M_4]
Bouard Nicolas	[M_1]	[M_2]	[M_3]	[M_4]
Bouard Anthony	[M_1]	[M_2]	[M_3]	[M_4]

### Gestion

#### Personnes

Gestion des personnes par équipe

Nom	Prénom	Suppression/Modifier
Chaves	Christophe	
Chiffert	Joh	
Chiffert	Carl	

#### Équipes

Gestion des équipes du personnel

Description	Code	Item court	Statut
Mining 1	M_1	Mining	
Mining 2	M_2	Mining	
Mining 3	M_3	Mining	

#### Compétences

Gestion des compétences du personnel par équipe

Description
A OH Assistant driver cogitation
A OH Cleaning Banning
A OH driver cogitation

#### Groupes

Gestion des groupes du personnel

Description
OH Pickling
OHSD
OH Prevention

#### Profils

Gestion des profils du personnel

Description
Cleaning
Drivers & Pilots
Mining activities

#### Rotation équipes

Configuration de la rotation des équipes sur les horaires de travail

	jeudi 5 oct.	jeudi 6 oct.	ven. 7 oct.	ven. 8 oct.	ven. 9 oct.
00:00	CP M_2	CP M_2	CP M_2	CP M_2	CP M_2
01:00	N-1	N-1	N-1	N-1	N-1
02:00					

AdminSecu



# Ouverture des lignes

PeopleForce DEMO3 - Ouverture

Affectation Gestion Imputation Formation Configuration Système

1 semaine 19-10-20 Fabrication

Accueil Ouverture Calendrier par horaire Calendrier par équipe Affectation par horaire Affectation par équipe Affectation par jour Effectif par horaire Effectif par équipe

Vues

Semaine 43 - 19-10-20 - 26-10-20

	lundi 19			mardi 20			mercredi 21			jeudi 22			vendredi 23		
	M	S	N	M	S	N	M	S	N	M	S	N	M	S	N
	F-2	F-3	F-1	F-2	F-3	F-1	F-2	F-3	F-1	F-2	F-3	F-1	F-2	F-3	F-1
Retournage	Rev	Rev	Rev	Rev	Rev	Rev	Rev	Rev	Rev	Rev	Rev	Rev	Rev	Rev	Rev
Fabrication Fromage	Fab	Fab	Fab	Fab	Fab	Fab	Fab	Fab	Fab	Fab	Fab	Fab	Fab	Fab	Fab
Affinage	Aff	Aff	Aff		Aff	Aff	Aff	Aff	Aff	Aff	Aff	Aff		Aff	Aff
Démoulage-Salage	Dem	Dem	Dem	Dem	Dem	Dem	Dem	Dem	Dem	Dem	Dem	Dem	Dem	Dem	Dem
Renfort Démoul. Sal.															
Haloir	1C 1R	1C 2R	1C 2R	2C 2R	2C 2R	1C 1R	1C 1R	1C 1R	1C 1R	1C 1R	1C 1R	1C 1R	1C 1R	1C 1R	1C 1R
Montage Moules															
Renfort Mont. Moul.		1			1					3					
Laverie			2					2							
Roulage Laverie															
Sanitation	1	1	2	1	1	2	1	1	2	1	1	2	1	1	2

DEMO3 - Ouverture

Modifié le 25-10-20 17:08 par AdminSecu

AdminSecu

# Calendrier du personnel

PeopleForce DEMO3 - Calendrier par horaire

TOUS Tous | 1 semaine | 19-10-20 | Fabrication

CP Congé payé | Début 0:00 | Fin 0:00 | Journée complète  | A valider  | Événement par défaut

Semaine 43 - 19-10-20 - 26-10-20 | Semaine 44 - 26-10-20 - 01-11-20

	lundi 19	mardi 20	mercredi 21	jeudi 22	vendredi 23	samedi 24	dimanche 25	lundi 26
Abaki Michel	CP							AP
Arama Fabrice			AP					
Bachmann Bilal								
Beauchereau Pascal					DEL			
Berras Alexandra		Transfert > Soir						
Bigeard Chantal				MAL				au 22 nov.
Bihan Martine	TP							TP

DEMO3 - Calendrier par horaire | Modifié le 01-01-01 01:00 | AdminSecu

# Affectation

PeopleForce DEMO3 - Affectation par horaire

TOUS Tous 1 semaine 19-10-20 Fabrication

Accueil Ouverture Calendrier par horaire Calendrier par équipe Affectation par horaire Affectation par équipe Affectation par jour Effectif par horaire Effectif par équipe

Affectation automatique Annuler

Semaine 43 - 19-10-20 - 26-10-20 Semaine 44 - 26-10-20

	lundi 19	mardi 20	mercredi 21	jeudi 22	vendredi 23	samedi 24	dimanche 25	lundi 26
<b>Soir</b>								
<b>Fabrication</b>								
<b>Retournage</b>								
Retournage	Six David	Six David	Bouteville Jonathan	De lacour Cyril	Bouteville Jonathan			
Retournage	De lacour Cyril	Guillet Florian	De lacour Cyril	Guillet Florian	Guillet Florian			
<b>Fabrication Fromage</b>								
Conducteur Coagulation	Chapon Nolwenn	Chapon Nolwenn	Chapon Nolwenn	Chapon Nolwenn	Chapon Nolwenn			
Assistant Conducteur	Bonnisset Angélique	Bonnisset Angélique	Bonnisset Angélique	Bonnisset Angélique	Bonnisset Angélique			
Nettoyage Préseure	Lepan Muriel	De lacour Cyril	Lepan Muriel	Bouteville Jonathan	De lacour Cyril			
<b>Affinage</b>								
Retournage mécanique	Judas Jonathan	Judas Jonathan	Judas Jonathan	Judas Jonathan	Judas Jonathan			
Retournage mécanique	Lutz Patrick	Lutz Patrick	Lutz Patrick	Lutz Patrick	Lutz Patrick			
Transfert Plateaux vides	Leemand Patrice	Leemand Patrice	Leemand Patrice	Leemand Patrice	Leemand Patrice			
Nettoyage Haloirs	Horville Julien	Horville Julien	Horville Julien	Horville Julien	Horville Julien			
<b>Démoulage-Salage</b>								
Démoulage-Salage	Simonneau Francois	Simonneau Francois	Simonneau Francois	Simonneau Francois	Simonneau Francois			

DEM03 - Affectation par horaire Modifié le 25-10-20 17:08 par AdminSecu Vues d'affectation

# Effectif

PeopleForce DEMO3 - Effectif par horaire

Affectation Gestion Imputation Formation Configuration Système

5 jours 19-10-20 Fabrication

Accueil Ouverture Calendrier par horaire Calendrier par équipe Affectation par horaire Affectation par équipe Affectation par jour Effectif par horaire Effectif par équipe

Vues

Semaine 43 - 19-10-20 - 26-10-20

	lundi 19	mardi 20	mercredi 21	jeudi 22	vendredi 23
Abaki Michel	CP	CP	CP	CP	
Arama Fabrice	[N] Nettoyage Préseure	[N] Nettoyage Préseure	AP	[N] Nettoyage Préseure	[N] Nettoyage Préseure
Bachmann Bilal	[N] Conducteur Coagulation	[N] Conducteur Coagulation	[N] Conducteur Coagulation	[N] Conducteur Coagulation	[N] Conducteur Coagulation
Beauchereau Pascal	[M] Assistant Conducteur Coagulation	[M] Assistant Conducteur Coagulation	[M] Assistant Conducteur Coagulation	[M] Assistant Conducteur Coagulation	DEL
Berras Alexandra	[M] Nettoyage sous les tables	> S	[M] Nettoyage sous les tables	[M] Nettoyage sous les tables	
Bigéard Chantal	[M] Démontage chaîne défilage	[M] Démontage chaîne défilage	[M] Démontage chaîne défilage	MAL	MAL
Bihan Martine		[M] Conducteur Coagulation	[M] Conducteur Coagulation	[M] Conducteur Coagulation	[M] Assistant Conducteur Coagulation
Bonnisset Angélique	[S] Assistant Conducteur Coagulation	[S] Assistant Conducteur Coagulation	[S] Assistant Conducteur Coagulation	[S] Assistant Conducteur Coagulation	[S] Assistant Conducteur Coagulation
Bossard Marcel	[N] Conducteur Affinage	[N] Conducteur Affinage	[N] Conducteur Affinage	[N] Conducteur Affinage	[N] Conducteur Affinage
Boutard Anthony	[S] Démontage chaîne défilage	[S] Démontage chaîne défilage	[S] Démontage chaîne défilage	[S] Démontage chaîne défilage	[S] Démontage chaîne défilage
Bouteville Jonathan			[S] Retournage	[S] Nettoyage Préseure	[S] Retournage
Braud Annie	[S] Rouleur haloirs	[S] Rouleur haloirs	[S] Rouleur haloirs	[S] Rouleur haloirs	[S] Rouleur haloirs
Bregeon Georges	[M] Retournage mécanique		[M] Retournage mécanique	[M] Retournage mécanique	
Buiguez Dominique	[N] Renf. Nettoyage Chaîne Moulage	[N] Renf. Nettoyage Chaîne Moulage	[N] Renf. Nettoyage Chaîne Moulage	[N] Renf. Nettoyage Chaîne Moulage	[N] Renf. Nettoyage Chaîne Moulage
Chapon Nolwenn	[S] Conducteur Coagulation	[S] Conducteur Coagulation	[S] Conducteur Coagulation	[S] Conducteur Coagulation	[S] Conducteur Coagulation

DEMO3 - Effectif par horaire AdminSecu Par Défaut

# Saisie des imputations

PeopleForce DEMO3 - Imputation par horaire

Affectation Gestion **Imputation** Formation Configuration Système

5 jours 19-10-20 Fabrication

Imputation par horaire Imputation par équipe Synthèse Etat des compteurs

Imputations Compteurs Valider tout Action

Semaine 43 - 19-10-20 - 26-10-20

	lundi 19	mardi 20	mercredi 21	jeudi 22	vendredi 23
Abaki Michel	[7:00] Congé	[7:00] Congé	[7:00] Congé	[7:00] Congé	
Arama Fabrice	[8:00] FM Nettoyage	[8:00] FM Nettoyage	[7:00] Repos Payé	[8:00] FM Nettoyage	[8:00] FM Nettoyage
Bachmann Bilal	[8:00] FM Coagulation	[8:00] FM Coagulation	[8:00] FM Coagulation	[8:00] FM Coagulation	[8:00] FM Coagulation
Beauchereau Pascal	[8:00] FM Coagulation	[8:00] FM Coagulation	[8:00] FM Coagulation	[8:00] FM Coagulation	[8:00] Délégation

✓ Approuver Annuler Beauchereau Pascal Total= 8:00

20 mar.

	05:00	06:00	07:00	08:00	09:00	10:00	11:00	12:00	13:00	14:00
		6:00 14:00 FM Coagulation								
	Nuit									Soir

Fischer Nicolas	[8:00] FM Retournage	[8:00] FM Retournage	[8:00] FM Retournage	[8:00] FM Retournage	[8:00] FM Retournage
-----------------	----------------------	----------------------	----------------------	----------------------	----------------------

DEMO3 - Imputation par horaire Modifié le 29-10-20 13:05 par AdminSecu AdminSecu

# Liste des compétences

Prévisualisation

Imprimer Imprimer rapide Entête/pied de page Échelle Marges Orientation Taille Rechercher Vignettes Marque-pages Modification des champs Page précédente Page suivante Dernière page Zoom arrière Zoom Zoom avant Plusieurs pages Fermer

Matrice des compétences 29-10-2020 - 30-10-2020

Personne	A Box 1 kg Alimentation	A Box 1 kg Logistique	A Box 1 kg Pilote	A Box 1 kg Pilote	A Cloche Alimentation	A Cloche	A Cloche Logistique	A Cloche Pilote	A Conducteur Affinage	A Conducteur	A Conducteur Ouvreuse	A Conducteur Plateaux	A Contrôle Qualité	A Démontage chaîne	A Démontage Filtre	A L250 Contrôle	A L250 Pilote	A L250 Pilote Formateur	A Logistique	A Montage des Moules	A NEP Haloirs	A Nettoyage Charriots	A Nettoyage Haloirs	A Nettoyage Haloirs +	A Nettoyage Plateaux	A Nettoyage sous les	A Opérateur Charriots	A Palletiseur	A Préempileur et	A Renf. Démoulage	A Renf. Nettoyage	A Renf. Roulage	A Retournage	A Retournement	A Rouleur haloirs	A Spray Démoulage	A Transfert	A Transfert Plateaux	A Tri Transfert	C Certification Contrôle					
Bataille Gwen																3																													
Bire David	1					1	1	(0)			2	1					1		1									1																	
Brunelliere Sébastien						1	1	1	2																																				
Carbon Charlotte						1		1	3														1	1		1								1					1	1					
Chavire Cristel						1						1					1										1																		
Close Myriam	1	1				1		1										1								(1)				(1)	(1)														
Cormerais Benoit						1	1	1	3																																				
Courtois Jérôme						1						3					1											1																	
Dang Séverine						1	1	1	2																																				
Danneels Frédéric						1						1					3											1																	
Deniaud Eddy																																													1

Page 1 de 2 100%



# Equipes, compétences et contrat

PeopleForce DEMO 3.10 - Personnes

Affectation **Gestion** Imputation Formation Configuration Système

Personnes Équipes Propriétés Groupes Profils Rotation équipes Rapports

Personnel Calendr... Données

Déposer la colonne de votre choix ICI pour grouper par celle-ci.

Nom	Prénom	Identification
Attard	Gwen	104899
Bachelier	Sébastien	104864
Barde	Gauthier	105138
Barraud	Yvonnick	104875
Bataille	Gwen	104725
Benmansour	André	104902
Bire	David	104672
Boisdron	Guillaume	104720

76 élément(s)

Période de contrat Compétence Habilitation Restriction Équipes Profils Formations Historique Photo Notes

Courant						Disponible
	Indice	Début	Fin	Désactivé	Description	
A Box 1 kg Conditionnement	L			<input type="checkbox"/>		A Box 1 kg Alimentation
A Box 1 kg Logistique	L			<input type="checkbox"/>		A Box 1 kg Pilote
A Cloche Conditionnement	I			<input type="checkbox"/>		A Box 1 kg Pilote Candidat
A Cloche Logistique	L			<input type="checkbox"/>		A Box 1 kg Pilote Formateur
A L250 Conditionnement	O			<input type="checkbox"/>		A Chef d'équipe
A Logistique Conditionnement	U			<input type="checkbox"/>		A Cloche Alimentation
A Nettoyeur Nuit Chariots	L			<input type="checkbox"/>		A Cloche Pilote
						A Conducteur Ouvreuse

← Ajouter

→ Retirer

DEMO 3.10 - Personnes Modifié le 22-01-21 17:14 par AdminSecu AdminSecu

# Rotation des équipes

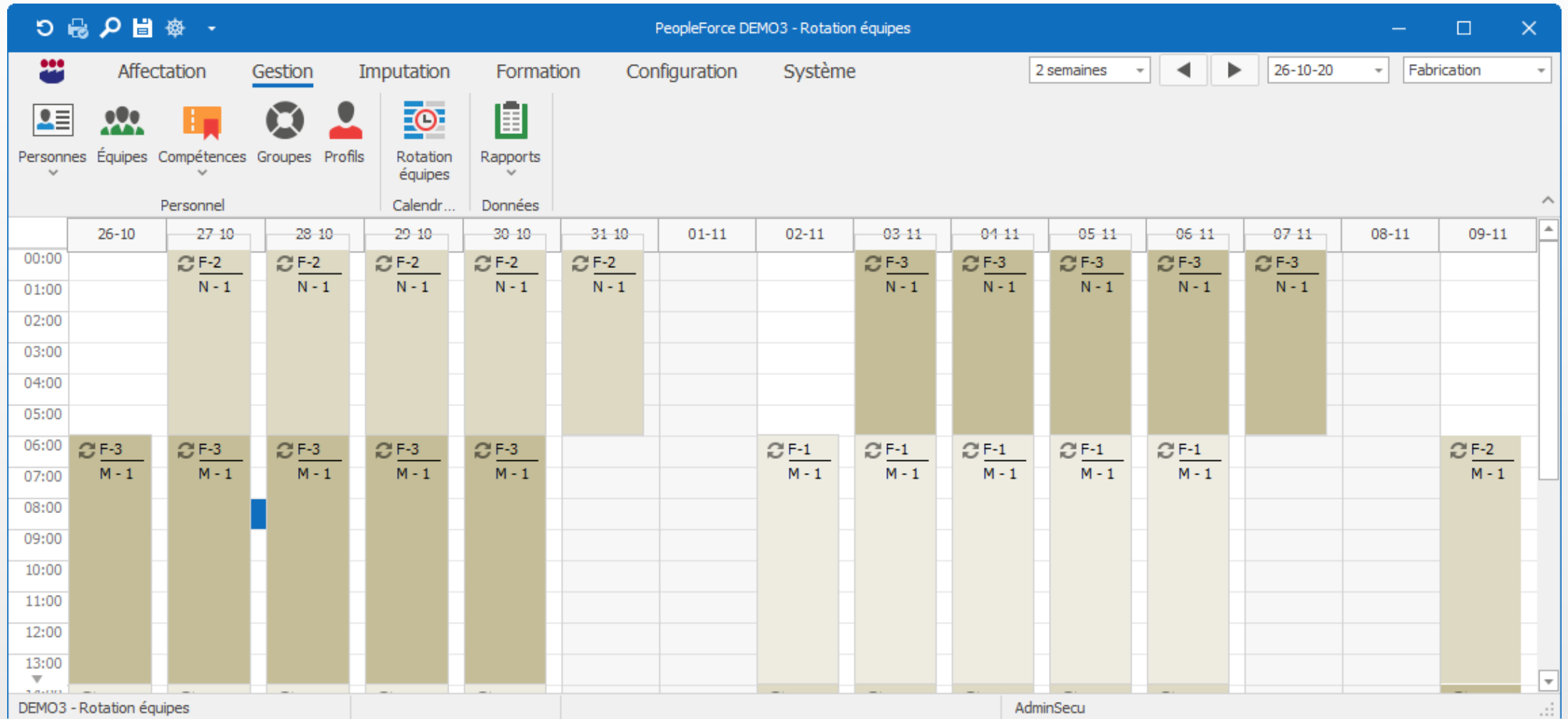

# Syntheticis

Avenue Athena 1  
1348 Louvain-la-Neuve  
Belgium  
+32 10 477 744  
[www.syntheticis.com](http://www.syntheticis.com)

## Contact

---

Emmanuel RINGEVAL  
Responsable Commercial - France  
Mobile +33 7 72 06 32 44  
[Emmanuel.ringeval@syntheticis.com](mailto:Emmanuel.ringeval@syntheticis.com)

